

# VEILIGHEIDSMESSEN EN TOEBEHOREN 2020/2021

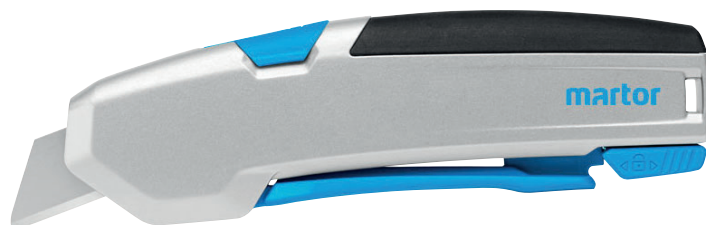

» Voor inhoudsopgave hier openvouwen!



MARTOR IS DE INTERNATIONAAL TOONAANGEVENDE PARTNER VOOR INNOVATIEVE SNIJOPLOSSINGEN, IN HET BIJZONDER OP HET GEBIED VAN VEILIGHEIDSMESSEN. DEZE CATALOGUS LAAT U ONS HOOGWAARDIGE PRODUCTASSORTIMENT ZIEN. ZO ERVAART U NIET ALLEEN ALLE KENNIS OVER IEDER MES, MAAR U KRIJGT OOK ALLE GEGEVENS EN FEITEN TE WETEN, DIE U VOOR EEN DOELTREFFENDE BESTELLING NODIG HEEFT.

ENJOY SAFETY  
MADE IN SOLINGEN

**martor**

HYGIENEPARTNER.nl  
**BRILLIANT**

WELKOM BIJ MARTOR

# WELKOM IN DE WERELD VAN DE VEILIGHEIDSMESSEN.

## VEILIG VERBORGEN

| MESJE             | Pagina |
|-------------------|--------|
| SECUMAX 320       | 14     |
| SECUMAX 350       | 16     |
| SECUMAX 150       | 18     |
| SECUMAX 145       | 20     |
| SECUMAX EASYSAFE  | 22     |
| SECUMAX OPTICUT   | 24     |
| SECUMAX SNITTY    | 28     |
| SECUMAX MOBILEX   | 30     |
| SECUMAX COUPPY    | 31     |
| SECUMAX POLYCUT   | 32     |
| SECUMAX PLASTICUT | 34     |
| SECUMAX CARDYCUT  | 36     |
| SECUMAX TRENNEX   | 38     |
| SECUMAX VISICUT   | 39     |
| SECUMAX 565       | 40     |
| SECUMAX 564       | 42     |
| SECUMAX 363       | 44     |

## VEILIG VERBORGEN MESJE

→ hoogste veiligheid



## FULLY AUTOMATIC BLADE

| RETRACTION       | Pagina |
|------------------|--------|
| SECUPRO 625      | 48     |
| SECUPRO MARTEGO  | 50     |
| SECUPRO MERAK    | 52     |
| SECUPRO MEGASAFE | 54     |
| SECUPRO MAXISAFE | 56     |

## FULLY AUTOMATIC BLADE RETRACTION

→ zeer hoge veiligheid



## AUTOMATIC BLADE

| RETRACTION         | Pagina |
|--------------------|--------|
| SECUNORM 500       | 62     |
| SECUNORM 300       | 68     |
| SECUNORM 525       | 70     |
| SECUNORM 540       | 72     |
| SECUNORM 380       | 74     |
| SECUNORM MIZAR     | 78     |
| SECUNORM 175       | 80     |
| SECUNORM HANDY     | 82     |
| SECUNORM SMARTCUT  | 84     |
| SECUNORM MULTISAFE | 86     |

## AUTOMATIC BLADE RETRACTION

→ hoge veiligheid



## VOLLEDIGE INDEX

### INTRODUCTIE

|                                  |   |
|----------------------------------|---|
| Made in Solingen                 | 2 |
| Van onveilig naar veilig snijden | 4 |

### ONZE VEILIGHEIDSMESSEN, SCHAREN EN TOEBEHOREN

|                         |     |
|-------------------------|-----|
| Onze nieuwste producten | 10  |
| SECUMAX                 | 13  |
| SECUPRO                 | 47  |
| SECUNORM                | 61  |
| MDP Messen              | 89  |
| SOS Messen              | 101 |
| Toebehoren              | 107 |

### APPENDIX

|   |     |
|---|-----|
| Matrix snijmaterialen                       | 117 |
| Matrix mesjes                               | 120 |
| Onze website                                | 125 |
| Onze overige service platforms              | 126 |
| En alles gaat om uw wensen                  | 128 |
| De meest voorkomende snijwerk-<br>zaamheden | 130 |
| Technische begrippen                        | 132 |
| Impressum                                   | 136 |

### OPNE KLAPPEN

Legenda pictogrammen

» Voor legenda hier openvouwen!



## ONZE PICTOGRAMMEN. ALLE EIGENSCHAPPEN IN ÉÉN OOGOPSLAG.

Ons pictogramstelsel helpt u bij het snel oriënteren en zorgt ervoor, dat u de zinvolle eigenschappen voor uw snijtoepassing meteen kunt zien.

### TECHNISCHE KENMERKEN

#### Uw veiligheid

Eén blik op het icoontje volstaat om te weten of uw snijgereedschap voor hoogste veiligheid, zeer hoge veiligheid of hoge veiligheid staat. We vergelijken onze beveiligingstechnieken daarbij graag met een bescherm-schild.

#### Alles over de greep

Ergonomisch gevormd? Met soft grip voor een nog betere houvast? Van metaal? Of metaaldetecteerbare kunststof? Dat alles en nog veel meer verneemt u met behulp van deze pictogrammen.

#### Alles over het mesje

Is een mesjeswissel mogelijk? En zo ja, met of zonder gereedschap? Hoe diep snijdt het mesje? Hier komt het soms op een millimeter aan. Kijk dus zorgvuldig!

### Technische kenmerken

|  |  |  |                              |  |                                   |
|--|--|--|------------------------------|--|-----------------------------------|
|  | Hoogste veiligheid                     |  | Zeer hoge veiligheid         |  | Hoge veiligheid                   |
|  | Plakbandritser                         |  | Hoogste slijtvastheid        |  | Hoge slijtvastheid                |
|  | Voor rechts- en linkshandigen          |  | Bijzonder ergonomisch        |  | Ergonomisch                       |
|  | Soft grip                              |  | Oogje om te bevestigen       |  | Geschikt voor promotionele opdruk |
|  | Metaaldetecteerbaar                    |  | Volledig metalen             |  | Beveiliging                       |
|  | Voor extreme omstandigheden            |  | Om precies te snijden        |  |                                   |
|  | Trapeziummesje afgerond                |  | Snijdiepte                   |  | Variabele snijdiepte              |
|  | Snijlengte                             |  | 2-voudig snijvlak            |  | 4-voudig snijvlak                 |
|  | Geen mesjeswissel                      |  | Mesjeswissel met gereedschap |  | Mesjeswissel zonder gereedschap   |
|  | Veilige mesjeswissel (dankzij magneet) |  | Keramisch mesje te gebruiken |  | Vervangmesjes in de greep         |
|  | Schraapbereik                          |  | Roestvrij                    |  | Met TIN bekleed                   |

### DE BELANGRIJKSTE SNIJMATERIALEN

Welk product snijdt het best? Hoewel veel van onze veiligheidsmesses multitalenten zijn, zijn er toch kleine maar fijne verschillen. Zo ondersteunen deze pictogrammen u bij het zoeken naar de optimale snij-oplossing.

### De belangrijkste snijmaterialen

|  |                            |  |                     |  |                               |
|--|----------------------------|--|---------------------|--|-------------------------------|
|  | Karton: 1-laags            |  | Karton: tot 2-laags |  | Karton: tot 3-laags           |
|  | Karton: tot 4-laags        |  | Goederen in zakken  |  | Wikkel-, stretch-, krimpfolie |
|  | Rolmateriaal schoonsnijden |  | Plakband            |  | Kunststof strapbanden         |
|  | Garen, koord               |  | Schuim, Styropor    |  | Folie- en papierbanen         |
|  | Textiel                    |  | Rubber              |  | Gecoate folie                 |
|  | Gelamineerde folie         |  | Tapijt              |  | Envelop                       |
|  | Niet geweven stoffen       |  | Vilt                |  | PVC                           |
|  | Veiligheidsgordel          |  | Leder               |  | Kunststof braam               |

### TOEBEHOREN

Zinvol is alles wat u het werken gemakkelijker maakt: dat gaat van gordeltassen over borgmoersleutel tot verzamelbox voor gebruikte mesjes. Wat voor welk product relevant is, ziet u hier.

### Toebehoren

|  |                           |  |                                 |  |                                     |
|--|---------------------------|--|---------------------------------|--|-------------------------------------|
|  | Box voor gebruikte mesjes |  | Container voor gebruikte mesjes |  | Veiligheidsschroef-sleutel EASYSAFE |
|  | Gordeltasje L             |  | Gordeltasje M                   |  | Gordeltasje S                       |
|  | MDP-Testkaartenset        |  |                                 |  |                                     |

### MEDIA

Dankzij deze pictogrammen ziet u meteen of er een compacte product-video en/of trainingsvideo is. U krijgt direct toegang tot de productvideo via de QR-code die naast het product is afgebeeld. Alle andere media van MARTOR vindt u op [www.martor.com](http://www.martor.com).

### Videos

|  |               |  |                |
|--|---------------|--|----------------|
|  | Product video |  | Training video |
|--|---------------|--|----------------|

## CONTACT

MARTOR KG  
Lindgesfeld 28  
42653 Solingen  
Germany  
www.martor.de

## FIJNE AFWERKING: SERVICE EN ADVIES VAN MARTOR.

Wat onze snij-oplossingen nog veiliger maakt? Ons advies. Wij staan altijd voor u klaar en helpen u met toepassingsvoorbeelden, opleidingsmateriaal en natuurlijk ook graag persoonlijk advies.

De volgende informatie vindt u op onze website: [www.martor.com](http://www.martor.com)



In een oogopslag: onze veiligheidsaffiches beelden de belangrijkste functies en de correcte toepassing af, ideaal voor uw werkplek.



Van de eerste snede tot het vervangen van het mesje: door onze video's krijgt u een idee hoe en waarvoor u onze messen kunt gebruiken.



Alles wat u weten wilt: afmetingen, eigenschappen, bijzonderheden en meer over het product vindt u op de productspecificatiebladen.



Heeft u nog vragen? U kunt ons bereiken op ons servicenummer.

Wilt u altijd op de hoogte blijven?  
Volg ons dan op:



XING



LinkedIn



YouTube

MARTOR levert zijn producten in meer dan 70 landen. Onze producten worden in talrijke landen door onze partners verkocht. Andere leveranciers over de hele wereld vindt u op [www.martor.com](http://www.martor.com) onder "dealers".

### EUROPA

**MARTOR sàrl** (Onderdeel van de MARTOR-ondernemingsgroep)  
Frankrijk  
[www.martor.fr](http://www.martor.fr)

**MARTOR UK Limited**  
Groot-Brittannië, Ierland  
[www.martor.co.uk](http://www.martor.co.uk)

**Akta Trading Holland B.V.**  
Nederland  
[www.martor.nl](http://www.martor.nl)

**RONOX S.C. Joanna Rozanski - Pawel Rozanski**  
Polen  
[www.ronox.pl](http://www.ronox.pl)

**MARTOR Direct ESPANA, S.L.**  
Spanje, Marokko, Portugal  
[www.martor.com](http://www.martor.com)

**Tomas Svitek - ARANGO**  
Tsjechië, Slowakije  
[www.arango.cz](http://www.arango.cz)

**PROTEKTOR 2001 Kft.**  
Hongarije  
[www.protektor2001.hu](http://www.protektor2001.hu)

### AUSTRALIË

**MARTOR Australia**  
Australië, Federale Staten van Micronesia, de Marshall-eilanden, Nauru, Nieuw-Zeeland, Palau, Papoea-Nieuw-Guinea, Salomonseilanden, Tonga, Tuvalu, Vanuatu, Samoa  
[www.martoraustralia.com.au](http://www.martoraustralia.com.au)

### AMERICA

**MARTOR USA** (Onderdeel van de MARTOR-ondernemingsgroep)  
VS, Canada  
[www.martorusa.com](http://www.martorusa.com)

### BIOSEIF SRL

Argentinië, Brazilië, Chili, Uruguay  
[www.bioseif.com.ar](http://www.bioseif.com.ar)

### Frago Corporativo S.A. de C.V.

Mexico, Costa Rica, Ecuador, Guatemala, Colombia, Peru, Venezuela  
[www.martor.com](http://www.martor.com)

### ASIA

**Magen-Optic Ltd.**  
Israël  
[www.magenoptic.co.il](http://www.magenoptic.co.il)

**Mira Is Sagligi Mak Enerji Ltd.Sti**  
Turkije  
[www.mirais.com.tr](http://www.mirais.com.tr)

MADE IN SOLINGEN.  
MADE FOR YOU.

Het begrip "Solingen" staat wereldwijd voor kwaliteit en betrouwbaarheid. Bij messen en bij mesjes. "Made in Solingen" is al eeuwen een erkend kwaliteitslabel. Net zoals dit de geschiedenis van het merk MARTOR kenmerkt, leveren wij met succes een bijdrage aan de reputatie van Solingen. Vandaag de dag leveren wij onze producten in meer dan 70 landen. Via ons wereldwijde netwerk garanderen wij dat al onze klanten lokaal bediend worden. Tegelijkertijd kunt u erop rekenen dat de ongeëvenaarde diensten van MARTOR – zoals gefundeerd, praktijkgericht advies – ook ter plekke aangeboden worden. Nog een voordeel van ons netwerk: onze distributiepartners verzamelen ideeën voor onze producten vanuit de hele wereld, en wij passen die innovaties regelmatig op onze producten toe.

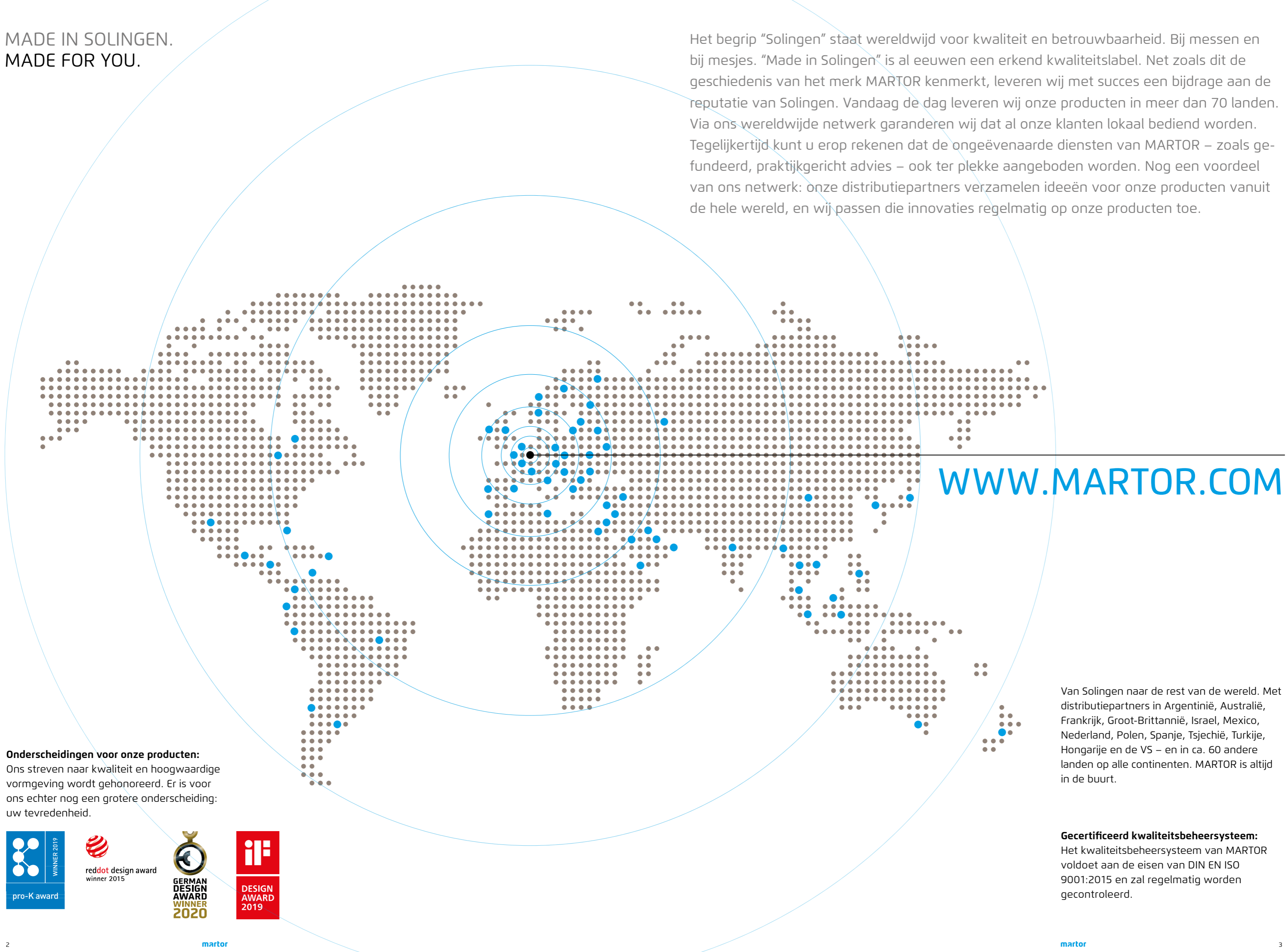

[WWW.MARTOR.COM](http://WWW.MARTOR.COM)

**Onderscheidingen voor onze producten:**

Ons streven naar kwaliteit en hoogwaardige vormgeving wordt gehonoreerd. Er is voor ons echter nog een grotere onderscheiding: uw tevredenheid.



Van Solingen naar de rest van de wereld. Met distributiepartners in Argentinië, Australië, Frankrijk, Groot-Brittannië, Israël, Mexico, Nederland, Polen, Spanje, Tsjechië, Turkije, Hongarije en de VS – en in ca. 60 andere landen op alle continenten. MARTOR is altijd in de buurt.

**Gecertificeerd kwaliteitsbeheersysteem:**

Het kwaliteitsbeheersysteem van MARTOR voldoet aan de eisen van DIN EN ISO 9001:2015 en zal regelmatig worden gecontroleerd.

# ONVEILIG SNIJDEN. ENKELE CIJFERS EN FEITEN.

Cijfers en feiten



Zoveel mesgerelateerde arbeidsongevallen werden er ongeveer gerapporteerd in 2017 in Duitsland (Bron: Duitse arbeidsongevallenverzekering, 2018).

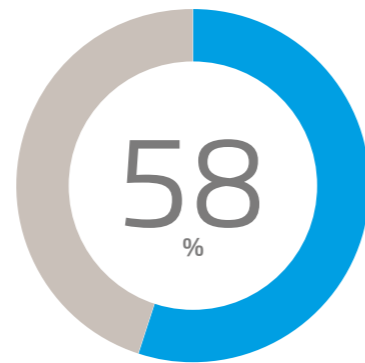

Meer dan de helft van alle arbeidsongevallen met handgereedschappen is te wijten aan (in de regel suboptimale, niet veilige) werkmessen.



Elk mesgerelateerd arbeidsongeval resulteert in gemiddeld 7,4 dagen arbeidsongeschiktheid (Bron: Duitse beroepsvereniging Voeding en Catering, 2016).



Elke verloren werkdag kost de werkgever gemiddeld ongeveer 500 Euro.

# MEER VEILIGHEID OP DE WERKPLEK. ONZE DRIE VEILIGHEIDSTECHNIEKEN.

Veilig verborgen mesje

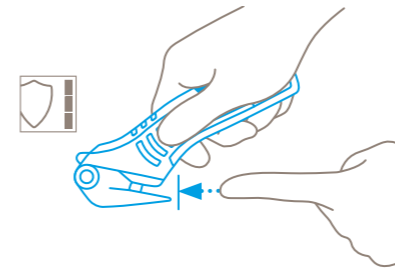

**Veilig verborgen mesje**  
Het mesje ligt veilig verborgen van goederen en handen. Hierdoor geniet u van de hoogste graad van veiligheid ten opzichte van snijwonden en beschadigde goederen.

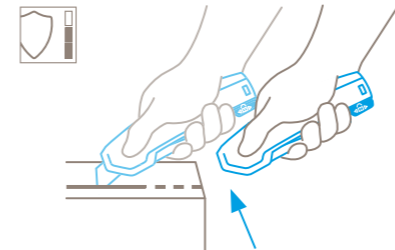

**Fully automatic blade retraction**  
Het intelligente snijgereedschap. Zodra het mesje het snijmateriaal verlaat, trekt het zichzelf automatisch in de greep terug. U hoeft er helemaal niets voor te doen. Dat noemen wij "zeer hoge veiligheid".

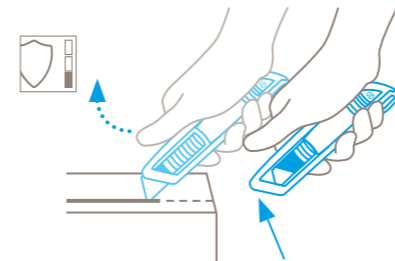

**Automatic blade retraction**  
De duimen omhoog voor een hoge veiligheid. Zodra u met het snijden begint, laat u de schuifknop los. Zo verdwijnt het mesje na het snijden meteen weer in de greep.

Snijden zonder risico? Eigenlijk een tegenstrijdigheid. Het oplossen van deze tegenstrijdigheid heeft ons de jongste jaren en decennia gedreven. In 1976 hebben we met de PROFI het eerste door TÜV geteste veiligheidsmes ter wereld op de markt gebracht. Daarna was het pas echt ons doel om wat goed is verder te verbeteren. Na het automatisch terugtrekken volgde het volautomatisch terugtrekken van de mesjes. Ook hier was MARTOR de pionier. Ons aanbod wordt vandaag perfect afgerond door ontelbare snijgereedschappen met een veilig verborgen mesje, het hoogste veiligheidsniveau.

Met onze door GS geteste veiligheidsmessen hebben we normen gesteld die kenmerkend zijn voor de standaard in persoonlijke bescherming. Talrijke patenten bewijzen de kracht van de innovatie. Maar veilig is voor ons nog niet veilig genoeg. Op basis van onze drie veiligheidstechnieken ontwikkelen we samen met u elke keer weer nieuwe ideeën over het onderwerp "optimale snij-oplossingen". Daarbij hoort trouwens ook de zo eenvoudig en veilig mogelijke mesjeswissel.

Bovendien richten wij ons steeds meer op het onderwerp "gebruiksvriendelijkheid". Vooral onze nieuwe producten fungeren hier als boodschappers; bijvoorbeeld voor een nog betere ergonomie en een nieuw, modern ontwerp.





ALLROUNDER OF SPECIALIST? IN ONS ASSORTIMENT VINDT U BEIDE. DE NIEUWE SECUNORM 500 IS NIET ALLEEN DE OPVOLGER VAN DE LEGENDARISCHE SECUNORM PROFI, MAAR OOK EEN VAN ONZE BESTE UNIVERSELE MESSEN VOOR DE MEEST UITEENLOPENDE DOELEINDEN.

DE NIEUWE SECUMAX 320 IS EEN ECHTE MARTOR-EXPERT. WAT HIJ DOET, DAT DOET HIJ GOED. EN DAT IS IN ZIJN GEVAL: FOLIE EN KUNSTSTOF STRAPBANDEN. GEEN WONDER, WANT HIJ IS DE SUCCESVOLLE OPVOLGER VAN DE SECUMAX COMBI.





# ONZE NIEUWSTE PRODUCTEN

ONS PRODUCTASSORTIMENT IS VOOR ONS ALS EEN GROTE FAMILIE. IEMAND UITLICHTEN IS ALTIJD MOEILIJK. UITZONDERING: ONZE INNOVATIEVE NIEUWE PRODUCTEN. BEKIJK ZE VOORAL EENS VAN WAT DICHTERBIJ.



## SECUNORM 300

Een allrounder, net zoals de SECUNORM 500. Alleen niet van aluminium, maar van hoogwaardig kunststof. Vanaf pagina 68.



## SECUNORM 500

Opvolger van de SECUNORM PROFI. En een alleskunner die alles in zich heeft om een klassieker te worden. Vanaf pagina 62.



## SECUNORM 525

De doorontwikkeling van de SECUNORM PROFI25. Met dezelfde kracht, maar aanzienlijk comfortabeler. Vanaf pagina 70.



## SECUNORM 540

De SECUNORM PROFI40 in geoptimaliseerde vorm. Handelsmerk van de specialist: de grote snijdiepte. Vanaf pagina 72.



## SECUMAX 320

Perfekte ergonomie, uitstekende snijresultaten. Onze expert voor folies en strapbanden. Vanaf pagina 14.



## SECUMAX 320 MDP

Optioneel uit metaaldetecteerbare kunststof. Ons aanbod speciaal voor gevoelige branches. Vanaf pagina 88.

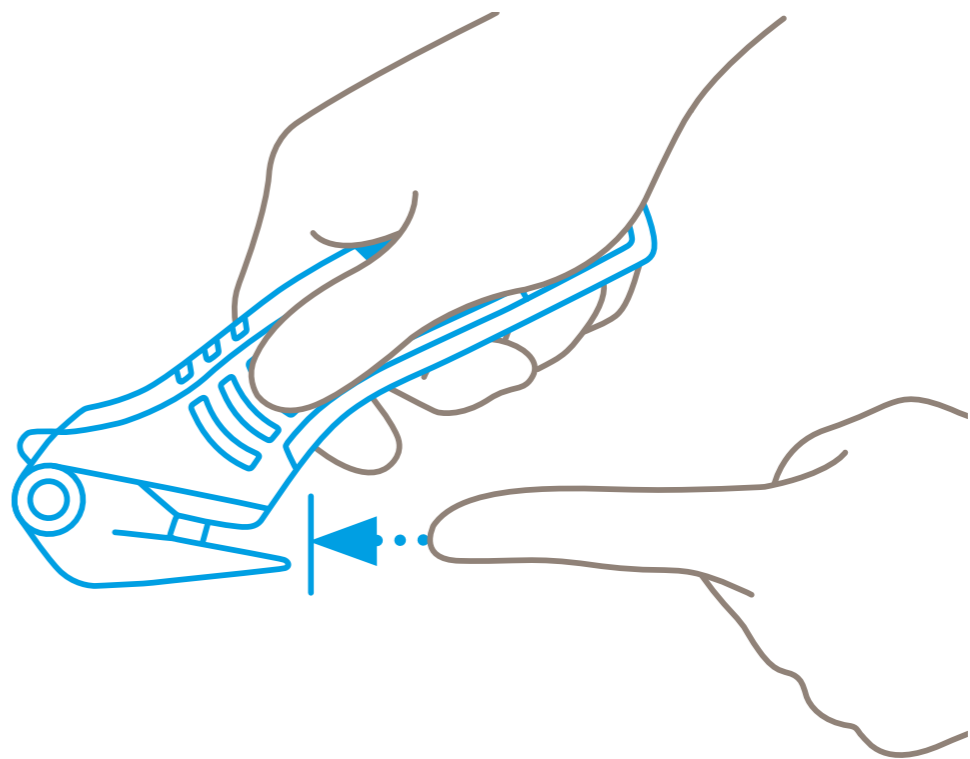

### **Veilig verborgen mesje**

Het mesje ligt niet bloot maar is afgeschermd van mens en goederen. Dat geeft u de hoogste graad aan veiligheid tegen snij-ongevallen en tegen beschadiging van goederen.

# SECUMAX

# SECUMAX 320

## NR. 32000110.02



### Video's



### Toepassing

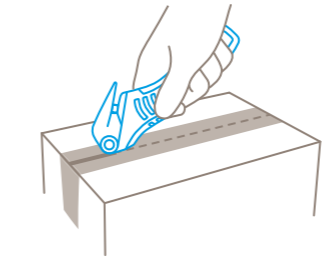
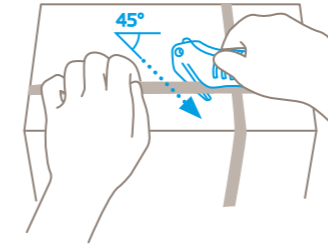
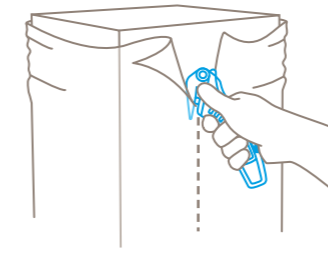

### PRODUCTEIGENSCHAPPEN NR. 32000110.02

#### Technische kenmerken



#### De belangrijkste snijmaterialen

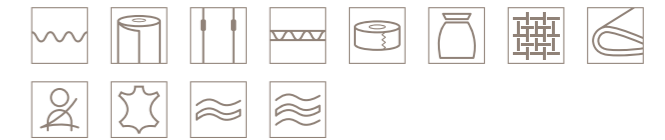

» alle snijmaterialen vanaf pagina 117

#### PRODUCTDETAILS

|  |                               |
|--|-------------------------------|
| <b>Afmetingen (L x B x H)</b>            | 158 x 13 x 56 mm              |
| <b>Basismateriaal</b>                    | Glasvezelversterkte kunststof |
| <b>Gewicht</b>                           | 47,4 g                        |
| <b>Gewicht per VE (individuele doos)</b> | 65,5 g                        |

| TOEBEHOREN                   | BESTELNUMMER         |
|------------------------------|----------------------|
| GORDELTAASJE M MET CLIP      | <b>NR. 9921.08</b>   |
| VERZAMELDOOS                 | <b>NR. 9810.08</b>   |
| WANDHOUDER VOOR VERZAMELDOOS | <b>NR. 9845.06</b>   |
| SAFEBOX                      | <b>NR. 108000.00</b> |

» meer informatie vanaf pagina 107



Naast het gemonteerde stalen mesje kunt u nu ook een keramisch mesje gebruiken. Bij de SECUMAX 320 is dat het nieuwe KERAMISCHE MESJE NR. 92C.

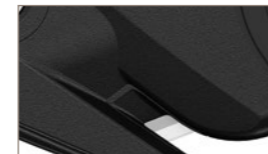

**Veiligheid voor alles**  
Het verborgen mesje en de afgeronde neus van het mes beschermen u en uw producten op betrouwbare wijze. Bovendien hebben we de kop van het mes versterkt zodat deze geschikt is voor de meest veeleisende taken.

**Vervangen eenvoudig gemaakt**  
Nog een pluspunt qua hantering en veiligheid: de nieuw vormgegeven mesjeswissel. Gewoon de meswisselknop er naar boven uit trekken en de afdekking optillen. Het aan 4 kanten bruikbare mesje kan er nu direct worden uitgenomen.

**Perfecte ergonomie**  
Voelt u het verschil? De nieuw gevormde greep met softgrip op de juiste plekken past als gegoten. Comfortabel voor hand en arm is ook de vooraf ingestelde snijhoek die u ondersteunt bij het aanzetten en snijden.

**Optimaal snijden**  
Slechts twee voorbeelden: Het snijkanaal is nu zo gevormd dat uw veiligheidsmes het zojuist gesneden materiaal nog sneller wegruimt. Ook schuine sneden lukken nu beter dan ooit. Uw voordeel: Werken met minder krachtsinspanning.

**Twee ritsdiepten**  
Bij de plakbandritser hebt u de keuze tussen een ritsdiepte van 5 en 3,5 mm – voor een nog betere bescherming van uw producten. Daarvoor opent u de greep, draait u de ritser om en klaar. Het werken ermee is al net zo eenvoudig: in de plakband steken en ritsen maar.

#### ALLE MODELLEN



SECUMAX 320 met INDUSTRIE MESJE NR. 92043  
1 in individuele doos (10 in de omverpakking)

BESTELNUMMER  
**NR. 32000110.02**

#### MONTEERBARE MESJES



**INDUSTRIE MESJE NR. 92043**  
0,40 mm, breed snijvlak, 10 in veiligheidsdispenser

#### BESTELNUMMER

**NR. 92043.66**



**KERAMISCH MESJE NR. 92C**  
0,50 mm, keramisch, 2 op kaart (zelfbediening)

**NR. 1792.25**



**INDUSTRIE MESJE NR. 192043**  
0,40 mm, breed snijvlak, roestvrij, 10 in veiligheidsdispenser

**NR. 192043.66**

# SECUMAX 350

## NR. 350001.02



Product video

### Meer plezier bij het werk? Probeer dit eens.

Bij de SECUMAX 350 gaan veelzijdigheid, comfort en de hoogste veiligheid hand in hand. De SECUMAX 350 is immers een echt multitalent dat ook beschikt over een innovatieve mesjeswissel. Snijden kunt u ermee in alle gangbare materialen, van folie tot kunststof strapbanden tot tweelaags karton. Ook plakband ritst hij spelenderwijs open. En bij dat allemaal ligt het zo goed in de hand dat u het slechts met tegenzin weer weglegt.



### Toepassing

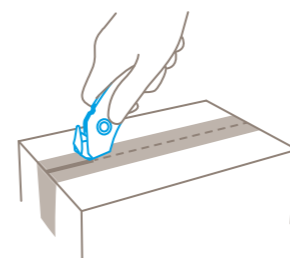
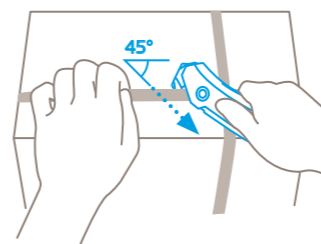
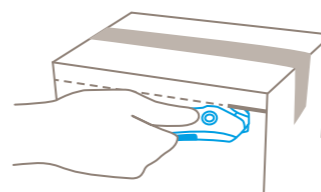
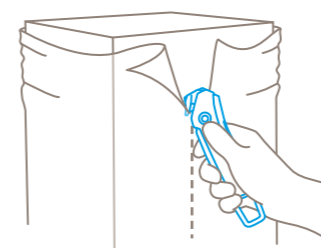

### PRODUCTEIGENSCHAPPEN NR. 350001.02

#### Technische kenmerken



#### De belangrijkste snijmaterialen



» alle snijmaterialen vanaf pagina 117

### PRODUCTDETAILS

|  |                               |
|--|-------------------------------|
| <b>Afmetingen (L x B x H)</b>            | 154 x 12 x 40 mm              |
| <b>Basismateriaal</b>                    | Glasvezelversterkte kunststof |
| <b>Gewicht</b>                           | 37,0 g                        |
| <b>Gewicht per VE (individuele doos)</b> | 50,0 g                        |

### TOEBEHOREN

|                              | BESTELNUMMER       |
|------------------------------|--------------------|
| GORDELTAASJE S MET CLIP      | <b>NR. 9920.08</b> |
| VERZAMELDOOS                 | <b>NR. 9810.08</b> |
| WANDHOUDER VOOR VERZAMELDOOS | <b>NR. 9845.06</b> |

» meer informatie vanaf pagina 107



**Twee-in-één meskop**  
Dubbele functie en dubbel gebruik: zowel het mesje als de plakbandritser zijn op twee manieren bruikbaar. Dat is voordelig voor u. U neemt de meskop heel gemakkelijk volledig eruit om hem om te keren of te vervangen.



**Veilig verborgen mesje**  
De SECUMAX 350 heeft geen scherpe mespunt. De meskop is zo smal en de twee snijranden zo groot dat u daarmee 2-laags dozen en nog veel meer veilig kunt openen.



**Reservemesje in de greep**  
Het mesje vervangt u gemakkelijk en veilig door met de hand de greep aan de bovenzijde te openen. En tegelijkertijd opent u ook de vergrendeling van de twee-in-één meskop.



**Licht en gemakkelijk**  
Bij het snijden een zwaargewicht, maar met zijn 37 g een lichtgewicht. Daarom is veel snijden met het mes geen zwaar werk.



**Ergonomisch gevormd**  
Rechts- of linkshandig? Maakt niet uit. Want de SECUMAX 350 schikt zich naar elke hand. Het draagcomfort wordt ondersteund door de kromming van de buitenzijde, de aangename soft grip en de groeven op de greep.

### ALLE MODELLEN

SECUMAX 350 met SECUMAX-MESJE NR. 3550  
1 in individuele doos (10 in de omverpakking)

### BESTELNUMMER

NR. 350001.02

### MONTEERBARE MESJES

SECUMAX MESJE NR. 3550  
0,30 mm, 10 in doosje

### BESTELNUMMER

NR. 3550.20

# SECUMAX 150

## NR. 150001.12



Product video



### 3 maal de hoogste score!

De SECUMAX 150 kan elke uitdaging aan. Hoogste veiligheidsniveau: het veilig verborgen mesje komt niet eens in de buurt van uw handen of de goederen. Een hoge mate van veelzijdigheid: snijden, schrapen, openen... zonder een mes te gebruiken. Het hoogst mogelijke comfort: de SECUMAX 150 is zeer ergonomisch van vorm en met zijn 24 gram zeer licht. Kortom: het snijgereedschap waarop u lang gewacht heeft.



### Toepassing

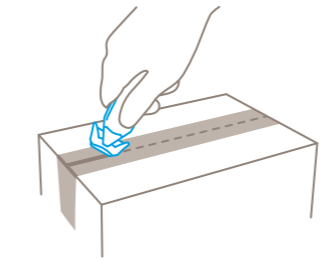
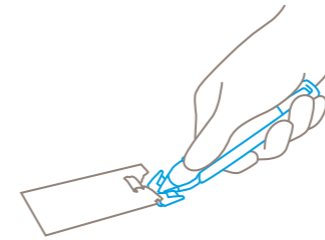
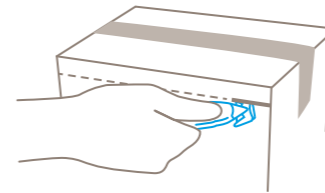
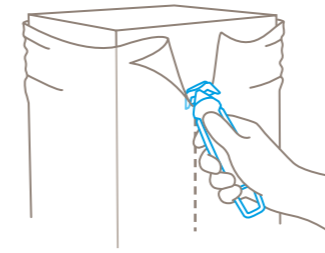

PRODUCTEIGENSCHAPPEN NR. 150001.12

### Technische kenmerken



### De belangrijkste snijmaterialen



» alle snijmaterialen vanaf pagina 117

### PRODUCTDETAILS

|  |                               |
|--|-------------------------------|
| <b>Afmetingen (L x B x H)</b>                | 148 x 11 x 37,2 mm            |
| <b>Basismateriaal</b>                        | Glasvezelversterkte kunststof |
| <b>Gewicht</b>                               | 24,4 g                        |
| <b>Gewicht per VE (10 in kartonnen doos)</b> | 295,0 g                       |

### TOEBEHOREN

|                      |                                    |
|----------------------|------------------------------------|
| GORDELTAJSE MET CLIP | BESTELNUMMER<br><b>NR. 9920.08</b> |
|----------------------|------------------------------------|

» meer informatie vanaf pagina 107



**Drie-in-één meskop**  
De SECUMAX 150 is een bijzonder veelzijdig mes. Men kan er niet enkel mee snijden. Men kan er ook plakband mee openen en tevens overtollige substanties wegschrappen van gladde oppervlakken.



**Veilig verborgen mesje**  
Het veiligheidsmesje behoeft geen scherpe mespunt. De snijkop is zo smal en de snijkanten zo breed dat men op een veiligere manier gemakkelijk tweelaags karton en nog veel meer kan snijden.

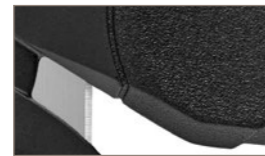

**Uitstekend geleidende zij-oppervlakken**  
Nog een reden waarom de SECUMAX 150 zo makkelijk karton snijdt? De vormgeving aan de voorzijde helpt u makkelijker en effectiever diagonaal te snijden.



**Geen mesjeswissel**  
De SECUMAX 150 is een wegwerpmes. Dus zal het mesje niet zoek raken en kunt u zich niet verwonden bij het vervangen ervan. Eenvoudig weggooien bij het huishoudelijk afval.

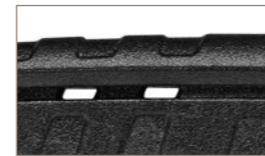

**Ergonomische vorm**  
Rechts- of linkshandig? Het mes is geschikt voor beide. De SECUMAX 150 past in elke hand. Het comfortabele design vertaalt zich in de licht gebogen buitenranden en de gripvaste structuur.

### ALLE MODELLEN

|  |
|--|
| <b>SECUMAX 150</b><br>10 in kartonnen doos (los) |
|--|

### Gemonteerd mesje

Dit mesje zit vast in de houder en kan niet worden vervangen. Materiaaldikte 0,30 mm.

### BESTELNUMMER

**NR. 150001.12**

# SECUMAX 145

## NR. 145001.12



Product video



### Slank formaat. Krachtige prestaties.

De SECUMAX 145 is ons kleine, fijne veiligheidsmes voor dagelijkse snijwerkzaamheden. Dankzij de glasvezelversterkte kunststof handgreep en het 0,5 mm dikke mesje is dit mes toch zeer robuust. Tegelijkertijd is het met een gewicht van slechts 12 g extreem licht. Ons wegwerpmes kan probleemloos overweg met enkellaags karton, folie of tape. Daarbij zijn beide snijkanten afgeschermd, waardoor u en uw vingers geen gevaar lopen.



### Toepassing

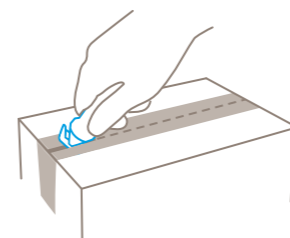
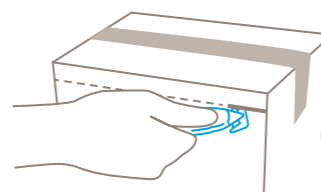
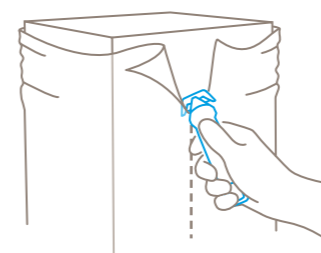

PRODUCTEIGENSCHAPPEN NR. 145001.12

### Technische kenmerken



### De belangrijkste snijmaterialen



» alle snijmaterialen vanaf pagina 117

### PRODUCTDETAILS

|  |                               |
|--|-------------------------------|
| <b>Afmetingen (L x B x H)</b>                | 118 x 4 x 35,4 mm             |
| <b>Basismateriaal</b>                        | Glasvezelversterkte kunststof |
| <b>Gewicht</b>                               | 12,0 g                        |
| <b>Gewicht per VE (10 in kartonnen doos)</b> | 136,0 g                       |

### TOEBEHOREN

|  |                        |              |             |
|--|------------------------|--------------|-------------|
|  | GORDELTASJE S MET CLIP | BESTELNUMMER | NR. 9920.08 |
|--|------------------------|--------------|-------------|

» meer informatie vanaf pagina 107



#### Twee-in-één meskop

De snijkop heeft direct twee functies: snijden en insteken. Voor probleemloos insteken (bijv. in karton en folie) gebruikt u de punten links en rechts van het mesje, voor tape de hoeken boven op de snijkop.

#### Veilig verborgen mesje

Met een opening van slechts 4 mm ligt het mesje veilig verborgen. Onbereikbaar voor uw vingers, maar wel goed bereikbaar voor verschillende materialen. Ook het zich daaronder bevindende product komt niet in aanraking met het mesje.

#### Smal en toch stabiel

Niet alleen de handgreep, maar ook het snijkanaal is met zijn 1,5 mm erg smal. Het voordeel daarvan is dat het snijden nog gemakkelijker gaat. Dat gaat echter niet ten koste van de stabiliteit – dankzij het mesje van 0,5 mm en de hoogwaardige kunststof.

#### Met gemak

De SECUMAX 145 is zo licht dat de gebruiker het nauwelijks voelt. Dat komt ook door de comfortabel afgeronde, slechts 4 mm dikke handgreep. Eveneens ergonomisch: de slipvaste structuur waarop uw duim intuïtief zijn weg vindt.

#### Goede geleiding

Onze tip voor het snijden van karton: houd het mes schuin om er nog beter doorheen te komen! De geleidingsvlakken bevinden zich daarom niet toevallig vooraan op de handgreep, maar vergemakkelijken het snijden onder een bijzonder gunstige hoek.

### ALLE MODELLEN

|  |  |
|--|--|
|  | <b>SECUMAX 145</b><br>10 in kartonnen doos (los) |
|--|--|

#### Gemonteerd mesje

Dit mesje zit vast in de houder en kan niet worden vervangen. Materiaaldikte 0,50 mm.

### BESTELNUMMER

NR. 145001.12

# SECUMAX EASYSAFE

## NR. 121001.02



### Video's



### Héél gemakkelijk. Héél veilig.

De SECUMAX EASYSAFE is een multitalent. De prominente en gepunte neus van dit veiligheidsmes doorpikt makkelijk plastic zakken of met folie omwikkelde pallets. Het veilig verborgen mesje snijdt de zak of folie open. De geïntegreerde beugel maakt het snijden van rollen dunne folie of dun papier makkelijker – zelfs in individuele lagen. En dun textiel of kunststof strapbanden? Ook geen probleem voor het veilig verborgen mesje.



85% van de ware grootte



### Toepassing

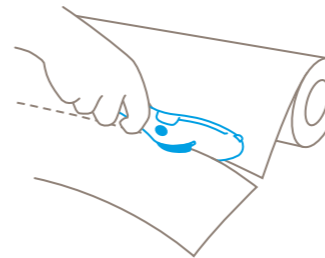
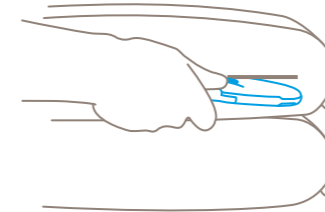
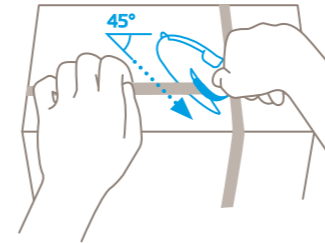
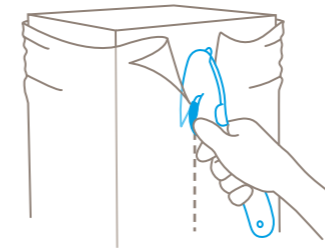

### PRODUCTEIGENSCHAPPEN NR. 121001.02

#### Technische kenmerken



#### De belangrijkste snijmaterialen



» alle snijmaterialen vanaf pagina 117

### PRODUCTDETAILS

|  |                               |
|--|-------------------------------|
| <b>Afmetingen (L x B x H)</b>            | 207 x 10 x 66 mm              |
| <b>Basismateriaal</b>                    | Glasvezelversterkte kunststof |
| <b>Gewicht</b>                           | 66,3 g                        |
| <b>Gewicht per VE (individuele doos)</b> | 87,0 g                        |

| TOEBEHOREN                         | BESTELNUMMER         |
|------------------------------------|----------------------|
| VEILIGHEIDSSCHROEFSLEUTEL EASYSAFE | <b>NR. 9890.74</b>   |
| GORDELTAASJE S MET CLIP            | <b>NR. 9920.08</b>   |
| VERZAMELDOOS                       | <b>NR. 9810.08</b>   |
| WANDHOUDER VOOR VERZAMELDOOS       | <b>NR. 9845.06</b>   |
| SAFEBOX                            | <b>NR. 108000.00</b> |

» meer informatie vanaf pagina 107



**Voor mensen en goederen**  
Het veilig verborgen mesje biedt een betrouwbare bescherming voor u en uw goederen. En uw bedrijf? Dat profiteert mee want alles loopt vlotjes.

**Ergonomische houder**  
Uw snijgereedschap wordt permanent gebruikt? Dan is het des te belangrijker dat het gebruik ervan comfortabel en weinig vermoeiend is. De ergonomische houder draagt hieraan bij.

**Afsluitbaar mesje**  
Er is een sleutel beschikbaar. Het mesje kan enkel met deze sleutel vervangen worden. Een extra in elke veilige werkomgeving.

**Voor plakband**  
Waar dient het kleine metalen plaatje dat geïntegreerd is in de bovenkant van de houder voor? Probeer het gewoon uit! Plaats eenvoudigweg het plaatje op de plakband van de kartonnen doos, duw en trek in één ruk open. Zo eenvoudig is dat.

**4 maal te gebruiken mesje**  
Waarom haalt u meer voordeel uit het mesje? Omdat het 4 zeer scherpe kanten heeft. Door iedere keer te draaien verviervoudigt u de standtijd en snijdt u altijd als nieuw.

#### ALLE MODELLEN



SECUMAX EASYSAFE met INDUSTRIE MESJE NR. 45  
1 in individuele doos (10 in de omverpakking)

#### BESTELNUMMER

NR. 121001.02

#### MONTEERBARE MESJES

| MONTEERBARE MESJES   | BESTELNUMMER      |
|--|-------------------|
| INDUSTRIE MESJE NR. 45<br>0,30 mm, 10 in doorzichtige verpakking             | <b>NR. 45.60</b>  |
| INDUSTRIE MESJE NR. 145<br>0,30 mm, roestvrij, 10 in doorzichtige verpakking | <b>NR. 145.60</b> |

# SECUMAX OPTICUT

## NR. 437.00



### Video's



**Glijdt over het materiaal, perfect in het midden. Voor snijden met een duwende beweging.**

U bent op zoek naar een mes dat moeiteloos stevige en harde folie kan snijden en dat tevens schuimrubber de baas kan? De SECUMAX OPTICUT biedt u de beste oplossing. De met Teflon gecoate glijvoet is niet enkel extreem slijtvast maar glijdt uitzonderlijk makkelijk over de snijbasis. Ook ideaal voor snijden met een duwende beweging.



### Toepassing

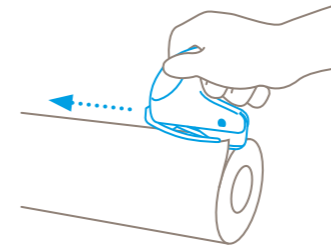
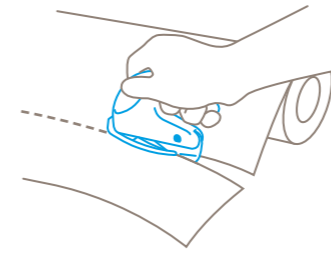

### PRODUCTEIGENSCHAPPEN NR. 437.00

#### Technische kenmerken



#### De belangrijkste snijmaterialen



» alle snijmaterialen vanaf pagina 117

### PRODUCTDETAILS

|                                  |                    |
|----------------------------------|--------------------|
| <b>Afmetingen (L x B x H)</b>    | 112 x 19 x 84,5 mm |
| <b>Basismateriaal</b>            | Kunststof          |
| <b>Gewicht</b>                   | 74,0 g             |
| <b>Gewicht per VE (op kaart)</b> | 91,0 g             |

### TOEBEHOREN

|                              | BESTELNUMMER         |
|------------------------------|----------------------|
| VERZAMELDOOS                 | <b>NR. 9810.08</b>   |
| WANDHOUDER VOOR VERZAMELDOOS | <b>NR. 9845.06</b>   |
| SAFEBOX                      | <b>NR. 108000.00</b> |

» meer informatie vanaf pagina 107

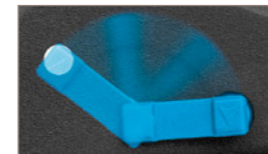

#### Ergonomisch werken

Dit kunt u perfect doen met de SECUMAX OPTICUT. Een vaste grip voor de vingers, een gebogen houder voor de duim... comfortabeler kan het niet.

#### Mooie snede

Of het nu gaat om folie of schuimstof – de geïntegreerde beugel voorkomt dat het materiaal vlak voor het mes vast komt te zitten. Tegelijkertijd houdt de beugel uw hand op een veilige afstand.

#### Extreem robuust

De met Teflon gecoate glijvoet laat geen twijfel bestaan over de duurzaamheid ervan. Ook de houder werd dusdanig ontworpen en vastgeankerd in de voet dat u blijvend kunt genieten van uw snijmes.

#### Eenvoudige mesjeswissel

Met het kleine haakje duwt u op de mesjeswisselknop. U kunt dan de glijvoet met het mesje eenvoudig uit de houder trekken en het mesje vervangen. Duw opnieuw op de knop, duw de voet terug en u bent klaar!

#### 4 maal te gebruiken mesje

Alvorens het mesje te wisselen kunt u het verschillende malen draaien en verviervoudigt u het gebruik ervan. Praktisch en economisch!

### ALLE MODELLEN

|   | BESTELNUMMER      |
|---|-------------------|
| SECUMAX OPTICUT met INDUSTRIE MESJE NR. 37040<br>1 op kaart (zelfbediening) (5 in de omverpakking)                                  | <b>NR. 437.00</b> |
| SECUMAX OPTICUT met extra zijdelingse bescherming en INDUSTRIE MESJE NR. 37040<br>1 op kaart (zelfbediening) (5 in de omverpakking) | <b>NR. 434.00</b> |
| SECUMAX OPTICUT met korte metalen voet en INDUSTRIE MESJE NR. 37040<br>1 op kaart (zelfbediening) (5 in de omverpakking)            | <b>NR. 433.00</b> |

### MONTEERBARE MESJES

|  | BESTELNUMMER        |
|--|---------------------|
| INDUSTRIE MESJE NR. 37040<br>0,40 mm, met breed snijvlak, 10 in doorzichtige verpakking        | <b>NR. 37040.60</b> |
| INDUSTRIE MESJE NR. 13730<br>0,30 mm, roestvrij, 10 in doorzichtige verpakking                 | <b>NR. 13730.60</b> |
| INDUSTRIE MESJE NR. 83730<br>0,30 mm, roestvrij, met TiN bekleed, 100 mesjes (apart in papier) | <b>NR. 83730.31</b> |



# SECUMAX OPTICUT

## NR. 436.00



Product video



### Glijdt over het materiaal, perfect in het midden. Voor snijden met een trekkende beweging.

U bent op zoek naar een mes dat folies en schuimstof snijdt en dat zelfs hardere en dikkere folies moeiteloos snijdt? En dat ook niet terugschrikt voor weerbaar schuimstof? Met de SECUMAX OPTICUT hebt u hier de optimale oplossing gevonden. Zijn glijvoet van getefloniseerd metaal maakt het mes niet alleen uiterst slijtvast, U kunt het daardoor ook bijzonder gemakkelijk over de ondergrond bewegen. Omdat de glijvoet omgedraaid is, is het bijzonder geschikt voor snijden met een trekkende beweging.



### Toepassing

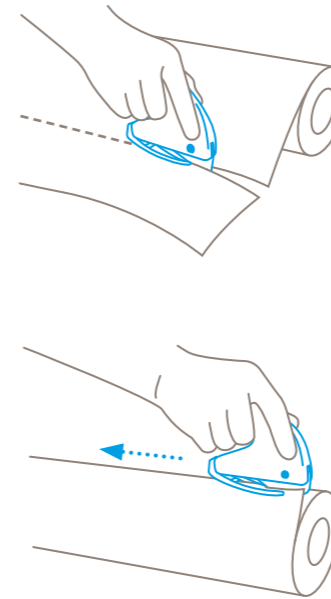

### PRODUCTEIGENSCHAPPEN NR. 436.00

#### Technische kenmerken



#### De belangrijkste snijmaterialen



» alle snijmaterialen vanaf pagina 117

### PRODUCTDETAILS

|                                  |                    |
|----------------------------------|--------------------|
| <b>Afmetingen (L x B x H)</b>    | 112 x 19 x 84,5 mm |
| <b>Basismateriaal</b>            | Kunststof          |
| <b>Gewicht</b>                   | 74,0 g             |
| <b>Gewicht per VE (op kaart)</b> | 91,0 g             |

### TOEBEHOREN

|                              | BESTELNUMMER         |
|------------------------------|----------------------|
| VERZAMELDOOS                 | <b>NR. 9810.08</b>   |
| WANDHOUDER VOOR VERZAMELDOOS | <b>NR. 9845.06</b>   |
| SAFEBOX                      | <b>NR. 108000.00</b> |

» meer informatie vanaf pagina 107

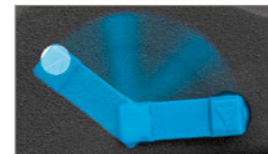

**Ergonomisch werken**  
Dit kunt u perfect doen met de SECUMAX OPTICUT. Een vaste grip voor de vingers, een gebogen houder voor de duim... comfortabeler kan het niet.

**Mooie snede**  
Of het nu gaat om folie of schuimstof – de geïntegreerde beugel voorkomt dat het materiaal vlak voor het mes vast komt te zitten. Tegelijkertijd houdt de beugel uw hand op een veilige afstand.

**Extreem robuust**  
De met Teflon gecoate glijvoet laat geen twijfel bestaan over de duurzaamheid ervan. Ook de houder werd dusdanig ontworpen en vastgeankerd in de voet dat u blijvend kunt genieten van uw snijmes.

**Eenvoudige mesjeswissel**  
Met het kleine haakje duwt u op de mesjeswisselknop. U kunt dan de glijvoet met het mesje eenvoudig uit de houder trekken en het mesje vervangen. Duw opnieuw op de knop, duw de voet terug en u bent klaar!

**4 maal te gebruiken mesje**  
Alvorens het mesje te wisselen kunt u het verschillende malen draaien en verviervoudigt u het gebruik ervan. Praktisch en economisch!

### ALLE MODELLEN

|   | BESTELNUMMER      |
|---|-------------------|
| SECUMAX OPTICUT met INDUSTRIE MESJE NR. 37040<br>1 op kaart (zelfbediening) (5 in de omverpakking)                                  | <b>NR. 436.00</b> |
| SECUMAX OPTICUT met extra zijdelingse bescherming en INDUSTRIE MESJE NR. 37040<br>1 op kaart (zelfbediening) (5 in de omverpakking) | <b>NR. 435.00</b> |

### MONTEERBARE MESJES

|   | BESTELNUMMER        |
|---|---------------------|
| INDUSTRIE MESJE NR. 37040<br>0,40 mm, met breed snijvlak,<br>10 in doorzichtige verpakking        | <b>NR. 37040.60</b> |
| INDUSTRIE MESJE NR. 13730<br>0,30 mm, roestvrij,<br>10 in doorzichtige verpakking                 | <b>NR. 13730.60</b> |
| INDUSTRIE MESJE NR. 83730<br>0,30 mm, roestvrij, met TiN bekleed,<br>100 mesjes (apart in papier) | <b>NR. 83730.31</b> |

# SECUMAX SNITTY

## NR. 43037.00

### Een rond mes. Voor papier en folie.

Een veiligheidsmes voor papier en folie dat het materiaal zelf geleidt? Zo zult u de SECUMAX SNITTY ervaren en appreciëren. De geïntegreerde kunststof veer geleidt het dunne materiaal op een zeer betrouwbare manier naar het mesje zodat er geen opstopping kan plaatsvinden. Zoals bij de gelijkaardig ontworpen SECUMAX COUPPY snijdt het mesje perfect papier en folie in een optimale hoek van 45 graden.



**Praktisch hulpmiddel**  
De SECUMAX SNITTY is klein, licht en handig. Dit veiligheidsmes heeft een rond handvat boven een glijdende voet die licht hellend is aan het begin. Hiermee hebt u makkelijker toegang tot individuele papier- en folielagen.



**Mesjes wisselen – makkelijk en veilig**  
De drager van het mesje is geïntegreerd in de houder. U hoeft hem enkel uit te trekken en u kunt het oude mesje meteen vervangen. Het ruwe oppervlak van de drager zorgt voor een eenvoudige handeling.



**Links en rechts**  
De SECUMAX SNITTY past in elke hand. Ook de uwe. Met de afgeronde kunststof greep is er geen onderscheid tussen links en rechts. Overtuig uzelf!



**4 maal te gebruiken mesje**  
Uw veiligheidsmes is uitgerust met een 0,2 mm dun, uit gehard staal vervaardigd kwaliteitsmesje. U kunt het verschillende keren omdraaien en zo verviervoudigt u de standtijd. De moeite waard!

### Toepassing

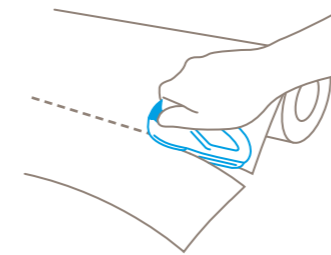

### PRODUCTEIGENSCHAPPEN NR. 43037.00

#### Technische kenmerken



#### De belangrijkste snijmaterialen



» alle snijmaterialen vanaf pagina 117

### PRODUCTDETAILS

|                                  |                    |
|----------------------------------|--------------------|
| <b>Afmetingen (L x B x H)</b>    | 100 x 10,5 x 58 mm |
| <b>Basismateriaal</b>            | Kunststof          |
| <b>Gewicht</b>                   | 28,0 g             |
| <b>Gewicht per VE (op kaart)</b> | 38,5 g             |

### TOEBEHOREN

|                              | BESTELNUMMER         |
|------------------------------|----------------------|
| VERZAMELDOOS                 | <b>NR. 9810.08</b>   |
| WANDHOUDER VOOR VERZAMELDOOS | <b>NR. 9845.06</b>   |
| SAFEBOX                      | <b>NR. 108000.00</b> |

» meer informatie vanaf pagina 107

### ALLE MODELLEN

|  | BESTELNUMMER        |
|--|---------------------|
| SECUMAX SNITTY met INDUSTRIE MESJE NR. 37020<br>1 op kaart (zelfbediening) (10 in de omverpakking) | <b>NR. 43037.00</b> |

### MONTEERBARE MESJES

|  | BESTELNUMMER        |
|--|---------------------|
| INDUSTRIE MESJE NR. 37020<br>0,20 mm, 10 in magazijn   | <b>NR. 37020.50</b> |
| INDUSTRIE MESJE NR. 37030<br>0,30 mm, 10 in magazijn   | <b>NR. 37030.50</b> |
| INDUSTRIE MESJE NR. 37010<br>0,10 mm, 10 in magazijn   | <b>NR. 37010.50</b> |
| INDUSTRIE MESJE NR. 36013<br>0,13 mm, 250 mesjes (apart in papier)                             | <b>NR. 36013.39</b> |
| INDUSTRIE MESJE NR. 13615<br>0,15 mm, roestvrij, 500 mesjes (apart in papier)                  | <b>NR. 13615.35</b> |
| INDUSTRIE MESJE NR. 13730<br>0,30 mm, roestvrij, 10 in doorzichtige verpakking                 | <b>NR. 13730.60</b> |
| INDUSTRIE MESJE NR. 83715<br>0,15 mm, roestvrij, met TiN bekleed, 100 mesjes (apart in papier) | <b>NR. 83715.31</b> |
| INDUSTRIE MESJE NR. 83730<br>0,30 mm, roestvrij, met TiN bekleed, 100 mesjes (apart in papier) | <b>NR. 83730.31</b> |

» alle mesjes vanaf pagina 120

## SECUMAX MOBILEX NR. 45137.00

### Het hangt ervan af hoe u het instelt!

Papier, folie, schuimrubber? Geen enkel probleem! De SECUMAX MOBILEX is het enige veiligheidsmes met veilig verborgen mesje én instelbare snijdiepte. U kunt de toegang tot het mesje kleiner of groter maken met de geleider. U kunt aanpassingen doorvoeren van 2 tot 10 mm, afhankelijk van de eisen en het snijmateriaal.



Toepassing

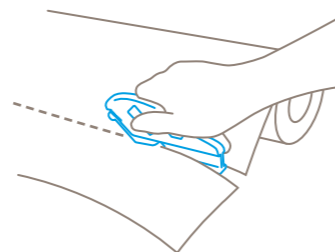

## SECUMAX COUPPY NR. 43136.00

### Maak ruimte voor de specialist.

Een expert in het snijden van papier en kunststof sheets? U heeft hem gevonden in de handige SECUMAX COUPPY. Het veilig verborgen mesje staat altijd in een optimale hoek van 45 graden t.o.v. het te snijden materiaal – dankzij de geleiding. Daardoor kan het veiligheidsmes zeer eenvoudig door het materiaal glijden. En de afgeronde voorzijde geleidt het materiaal automatisch naar het mesje.



Toepassing

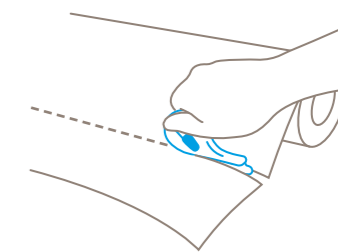

### PRODUCTEIGENSCHAPPEN NR. 45137.00

#### Technische kenmerken



#### De belangrijkste snijmaterialen



» alle snijmaterialen vanaf pagina 117

#### TOEBEHOREN

|                              | BESTELNUMMER         |
|------------------------------|----------------------|
| VERZAMELDOOS                 | <b>NR. 9810.08</b>   |
| WANDHOUDER VOOR VERZAMELDOOS | <b>NR. 9845.06</b>   |
| SAFEBOX                      | <b>NR. 108000.00</b> |

» meer informatie vanaf pagina 107

### PRODUCTDETAILS

|                                  |                    |
|----------------------------------|--------------------|
| <b>Afmetingen (L x B x H)</b>    | 114 x 15,5 x 59 mm |
| <b>Basismateriaal</b>            | Kunststof          |
| <b>Gewicht</b>                   | 47,5 g             |
| <b>Gewicht per VE (op kaart)</b> | 58,4 g             |

| ALLE MODELLEN  | BESTELNUMMER        |
|--|---------------------|
| SECUMAX MOBILEX met INDUSTRIE MESJE NR. 37020<br>1 op kaart (zelfbediening) (5 in de omverpakking) | <b>NR. 45137.00</b> |

| MONTEERBARE MESJES  | BESTELNUMMER        |
|---|---------------------|
| INDUSTRIE MESJE NR. 37020<br>0,20 mm, 10 in magazijn  | <b>NR. 37020.50</b> |
| INDUSTRIE MESJE NR. 36030<br>0,30 mm, 10 in magazijn  | <b>NR. 36030.50</b> |
| INDUSTRIE MESJE NR. 37030<br>0,30 mm, 10 in magazijn  | <b>NR. 37030.50</b> |
| INDUSTRIE MESJE NR. 13615<br>0,15 mm, roestvrij, 500 mesjes (apart in papier)                     | <b>NR. 13615.35</b> |
| INDUSTRIE MESJE NR. 13730<br>0,30 mm, roestvrij, 10 in doorzichtige verpakking                    | <b>NR. 13730.60</b> |
| INDUSTRIE MESJE NR. 83715<br>0,15 mm, roestvrij, met TiN bekleed,<br>100 mesjes (apart in papier) | <b>NR. 83715.31</b> |

» alle mesjes vanaf pagina 120

### PRODUCTEIGENSCHAPPEN NR. 43136.00

#### Technische kenmerken



#### De belangrijkste snijmaterialen



» alle snijmaterialen vanaf pagina 117

#### TOEBEHOREN

|                              | BESTELNUMMER         |
|------------------------------|----------------------|
| VERZAMELDOOS                 | <b>NR. 9810.08</b>   |
| WANDHOUDER VOOR VERZAMELDOOS | <b>NR. 9845.06</b>   |
| SAFEBOX                      | <b>NR. 108000.00</b> |

» meer informatie vanaf pagina 107

### PRODUCTDETAILS

|                                  |                   |
|----------------------------------|-------------------|
| <b>Afmetingen (L x B x H)</b>    | 88 x 10,5 x 58 mm |
| <b>Basismateriaal</b>            | Kunststof         |
| <b>Gewicht</b>                   | 19,0 g            |
| <b>Gewicht per VE (op kaart)</b> | 31,0 g            |

| ALLE MODELLEN  | BESTELNUMMER        |
|--|---------------------|
| SECUMAX COUPPY met INDUSTRIE MESJE NR. 36020<br>1 op kaart (zelfbediening) (10 in de omverpakking) | <b>NR. 43136.00</b> |

| MONTEERBARE MESJES  | BESTELNUMMER        |
|---|---------------------|
| INDUSTRIE MESJE NR. 36020<br>0,20 mm, 10 in magazijn  | <b>NR. 36020.50</b> |
| INDUSTRIE MESJE NR. 36013<br>0,13 mm, 250 mesjes (apart in papier)                                | <b>NR. 36013.39</b> |
| INDUSTRIE MESJE NR. 36010<br>0,10 mm, 10 in magazijn  | <b>NR. 36010.50</b> |
| INDUSTRIE MESJE NR. 13615<br>0,15 mm, roestvrij, 500 mesjes (apart in papier)                     | <b>NR. 13615.35</b> |
| INDUSTRIE MESJE NR. 83615<br>0,15 mm, roestvrij, met TiN bekleed,<br>500 mesjes (apart in papier) | <b>NR. 83615.35</b> |
| INDUSTRIE MESJE NR. 83630<br>0,30 mm, roestvrij, met TiN bekleed,<br>500 mesjes (apart in papier) | <b>NR. 83630.35</b> |

» alle mesjes vanaf pagina 120

# SECUMAX POLYCUT

## NR. 08500012.12



Video's



### De allrounder onder de specialisten.

De SECUMAX POLYCUT behoort tot onze kleine, flinke wegwerpmessen van kunststof. En toch heeft hij hier als allrounder een speciale positie in. Dankzij de iets bredere spleet tussen het mesje en de kunststof kunt u ook meerdere lagen dun materiaal snijden. Daarnaast baant u zich met de lange punt gericht een weg door enveloppen, papier en folie. Vanwege zijn slanke vorm glijdt hij ook door smalle tussenruimtes.



### Toepassing

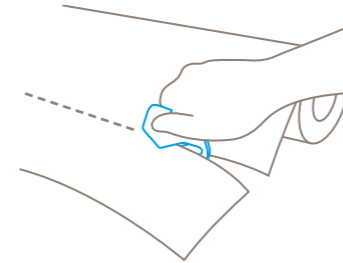
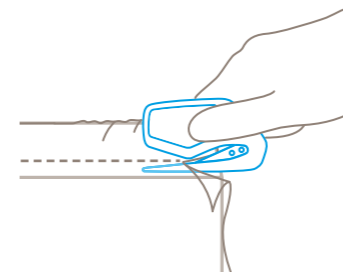

PRODUCTEIGENSCHAPPEN NR. 08500012.12

### Technische kenmerken



### De belangrijkste snijmaterialen

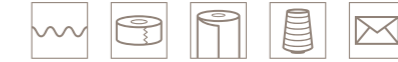

» alle snijmaterialen vanaf pagina 117

### PRODUCTDETAILS

|  |                    |
|--|--------------------|
| <b>Afmetingen (L x B x H)</b>                | 76,1 x 3 x 45,1 mm |
| <b>Basismateriaal</b>                        | Kunststof          |
| <b>Gewicht</b>                               | 6,6 g              |
| <b>Gewicht per VE (10 in kartonnen doos)</b> | 78,4 g             |



**Alles is beschermd**  
Het kwaliteitsmesje ligt veilig verborgen tussen de neus en de houder. Zo snijdt u enkel wat u wilt snijden en blijven uw goederen beschermd.



**Gewoon goed**  
De SECUMAX POLYCUT is een disposable mes. Aan gezien u het mesje niet hoeft te vervangen komt u er ook niet mee in contact. Een bijkomende troef, wat veiligheid betreft.



**Lang gepunte neus**  
Waarom de extra lange en spitse neus bij de SECUMAX POLYCUT? Omdat u daarmee bijzonder eenvoudig in tussenruimtes kunt komen. Bovendien wordt hiermee het te snijden materiaal nog beter naar het mesje geleid.

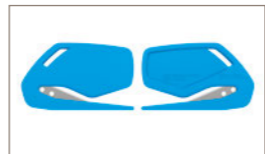

**Voor elke hand**  
De SECUMAX POLYCUT is klein, licht en handig. Zo handig, dat u er ook graag langer mee wilt werken. Daarbij maakt het niet uit of u links- of rechtshandig bent. Dit mes past gewoon altijd.



**Goed gepositioneerd**  
De SECUMAX POLYCUT verliest u niet snel. Omdat het veiligheidsmes met een oog is uitgerust, kunt u het mes altijd op een handige plek ophangen.

### ALLE MODELLEN

### BESTELNUMMER

 **SECUMAX POLYCUT** 10 in kartonnen doos (los) **NR. 08500012.12**

**Gemonteerd mesje**  
Dit mesje zit vast in de houder en kan niet worden vervangen. Materiaaldikte 0,30 mm.

 **SECUMAX POLYCUT glasvezel versterkt** 10 in kartonnen doos (los) **NR. 08500112.12**

**Gemonteerd mesje**  
Dit mesje zit vast in de houder en kan niet worden vervangen. Materiaaldikte 0,30 mm.

 **SECUMAX POLYCUT met roestvrij mesje** 10 in kartonnen doos (los) **NR. 08500212.12**

**Gemonteerd mesje**  
Dit roestvrij mesje zit vast in de houder en kan niet worden vervangen. Materiaaldikte 0,30 mm.

# SECUMAX PLASTICUT

## NR. 00046912.12



### Video's



### Geschikt om meerdere lagen te snijden.

Enkel in detail verschilt de SECUMAX PLASTICUT van de andere producten in ons gamma. Maar vaak zijn het de details die het hem doen. Dankzij de grote spleet tussen het mesje en de kunststof snijdt het veiligheidsmes ook gemakkelijk door meerdere lagen folie en papier heen. Dankzij een dikte van 3 mm zijn het snijden van bochten in smalle tussenruimtes mogelijk. Overigens: het snijgereedschap heette tot aan zijn facelift SECUMAX POLYPICK.

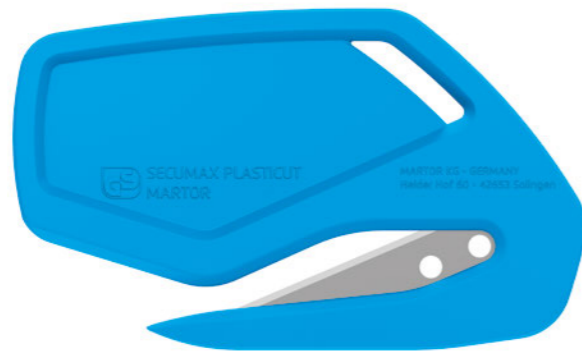

### Toepassing

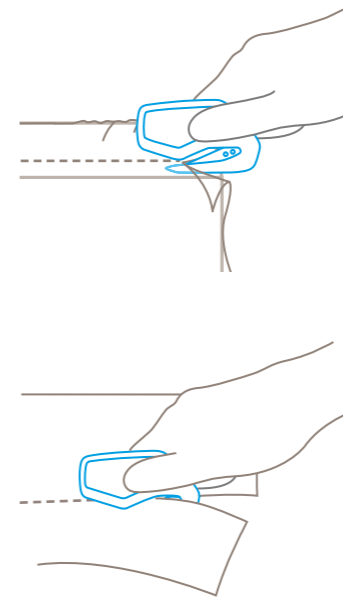

PRODUCTEIGENSCHAPPEN NR. 00046912.12

### Technische kenmerken



### De belangrijkste snijmaterialen



» alle snijmaterialen vanaf pagina 117

### PRODUCTDETAILS

|  |                  |
|--|------------------|
| <b>Afmetingen (L x B x H)</b>                | 76 x 3 x 45,5 mm |
| <b>Basismateriaal</b>                        | Kunststof        |
| <b>Gewicht</b>                               | 6,5 g            |
| <b>Gewicht per VE (10 in kartonnen doos)</b> | 76,0 g           |



### Alles is beschermd

Het kwaliteitsmesje ligt veilig verborgen tussen de neus en de houder. Zo snijdt u enkel wat u wilt snijden en blijven uw goederen beschermd.



### Neus om te prikken

U legt de SECUMAX PLASTICUT niet zomaar opzij. Hij is bijzonder comfortabel, licht en handig. De licht geheven en gepunte neus is ideaal om te prikken in het snijmateriaal.



### Gewoon goed

De SECUMAX POLYCUT is een disposable mes. Aangezien u het mesje niet hoeft te vervangen komt u er ook niet mee in contact. Een bijkomende troef, wat veiligheid betreft.



### Goed gepositioneerd

De SECUMAX PLASTICUT verliest u niet snel. Omdat het veiligheidsmes met een oog is uitgerust, kunt u het mes altijd op een handige plek ophangen.

### ALLE MODELLEN

### BESTELNUMMER



**SECUMAX PLASTICUT**  
10 in kartonnen doos (los)

**NR. 00046912.12**

### Gemonteerd mesje

Dit mesje zit vast in de houder en kan niet worden vervangen. Materiaaldikte 0,30 mm.



**SECUMAX PLASTICUT met roestvrij mesje**  
10 in kartonnen doos (los)

**NR. 00346912.12**

### Gemonteerd mesje

Dit roestvrij, met TIN bekleed mesje zit vast in de houder en kan niet worden vervangen. Materiaaldikte 0,30 mm.

# SECUMAX CARDYCUT

## NR. 00746912.12



Video's



Toepassing

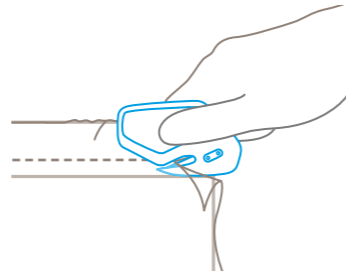

**Blij daar te zijn waar anderen niet kunnen komen. Roestvrij.**  
De SECUMAX CARDYCUT behoort met een dikte van slechts 2 mm en de korte neus tot onze slankste en meest compacte snijgereedschappen. Juist daardoor kunt u plekken bereiken waar andere messen voor moeten passen. Kleine, smalle openingen, die bijvoorbeeld in de automobielsector te vinden zijn, zijn perfect bereikbaar. De smalle toegang tussen het mesje en de kunststof vergemakkelijkt daarbij het gecontroleerd snijden van eenlaags papier en folie.



### PRODUCTEIGENSCHAPPEN NR. 00746912.12

#### Technische kenmerken



#### De belangrijkste snijmaterialen



» alle snijmaterialen vanaf pagina 117

### PRODUCTDETAILS

|                                       |                  |
|---------------------------------------|------------------|
| Afmetingen (L x B x H)                | 71,3 x 2 x 43 mm |
| Basismateriaal                        | Kunststof        |
| Gewicht                               | 6,0 g            |
| Gewicht per VE (10 in kartonnen doos) | 72,6 g           |

ALLE MODELLEN BESTELNUMMER

|  |                 |
|--|-----------------|
| SECUMAX CARDYCUT<br>10 in kartonnen doos (los) | NR. 00746912.12 |
|--|-----------------|

**Gemonteerd mesje**  
Dit roestvrij, met TiN bekleed mesje zit vast in de houder en kan niet worden vervangen. Materiaaldikte 0,30 mm.

# SECUMAX CARDYCUT

## NR. 00546912.12



Video's



Toepassing

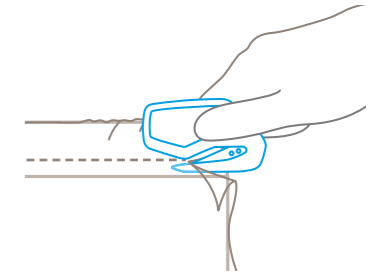

**Blij daar te zijn waar anderen niet kunnen komen. Transparant en roestvrij.**  
U ziet alles duidelijker met de SECUMAX CARDYCUT aangezien deze is gemaakt van een glasheldere kunststof. Hierdoor heeft u visuele controle bij het snijden van folie en papier. Dankzij het kleine, compacte design snijdt hij zeer vlotjes in bochten en in kleinere ruimtes. Als dunne folie-specialist wordt hij vaak gebruikt in de auto-industrie.

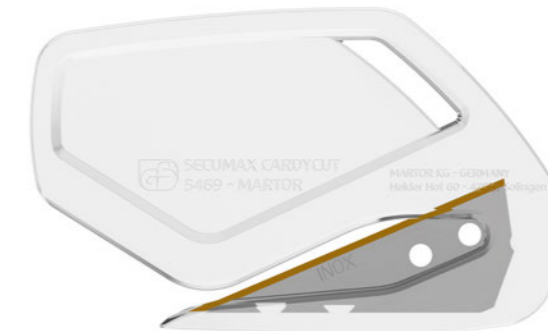

### PRODUCTEIGENSCHAPPEN NR. 00546912.12

#### Technische kenmerken



#### De belangrijkste snijmaterialen



» alle snijmaterialen vanaf pagina 117

### PRODUCTDETAILS

|                                       |                |
|---------------------------------------|----------------|
| Afmetingen (L x B x H)                | 71 x 3 x 43 mm |
| Basismateriaal                        | Kunststof      |
| Gewicht                               | 6,6 g          |
| Gewicht per VE (10 in kartonnen doos) | 79,5 g         |

ALLE MODELLEN BESTELNUMMER

|  |                 |
|--|-----------------|
| SECUMAX CARDYCUT<br>10 in kartonnen doos (los) | NR. 00546912.12 |
|--|-----------------|

**Gemonteerd mesje**  
Dit roestvrij, met TiN bekleed mesje zit vast in de houder en kan niet worden vervangen. Materiaaldikte 0,30 mm.

# SECUMAX TRENNEX

## NR. 06200012.12



Video's



### Voor zachte materialen.

De SECUMAX TRENNEX is een wegwerpmes vervaardigd van stabiele kunststof. Een multitrack snijmes dat makkelijk zachtere materialen snijdt zoals daar zijn: schuimrubber, isolatiemateriaal, geperforeerde folie en ruw gaastextiel. De neus is afgerond opdat het mes niet blijft haken. Een klein detail, een wereld van verschil!

Toepassing

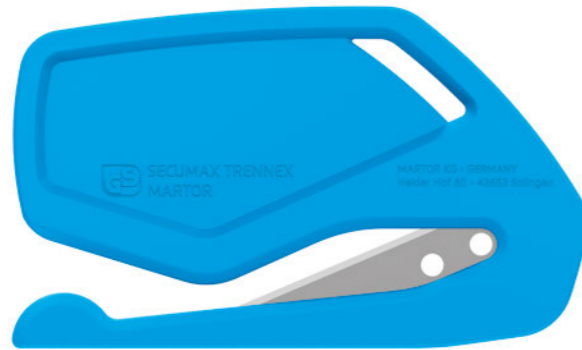
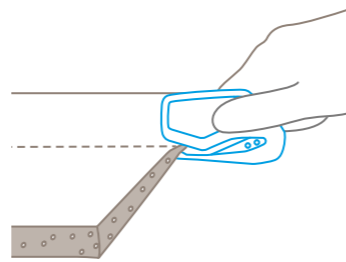

### PRODUCTEIGENSCHAPPEN NR. 06200012.12

#### Technische kenmerken



#### De belangrijkste snijmaterialen



» alle snijmaterialen vanaf pagina 117

### PRODUCTDETAILS

|   |                  |
|---|------------------|
| <b>Afmetingen (L x B x H)</b>           | 76 x 3 x 45,1 mm |
| <b>Basismateriaal</b>                   | Kunststof        |
| <b>Gewicht</b>                          | 7,0 g            |
| <b>Gewicht per VE (10 in kartonnen)</b> | 81,0 g           |

ALLE MODELLEN BESTELNUMMER

|  |                        |
|--|------------------------|
|  <b>SECUMAX TRENNEX</b><br>10 in kartonnen doos (los) | <b>NR. 06200012.12</b> |
|--|------------------------|

#### Gemonteerd mesje

Dit mesje zit vast in de houder en kan niet worden vervangen.  
Materiaaldikte 0,30 mm.

|  |                        |
|--|------------------------|
|  <b>SECUMAX TRENNEX glasvezel versterkt</b><br>10 in kartonnen doos (los) | <b>NR. 06200112.12</b> |
|--|------------------------|

#### Gemonteerd mesje

Dit mesje zit vast in de houder en kan niet worden vervangen.  
Materiaaldikte 0,30 mm.

# SECUMAX VISICUT

## NR. 00047012.12



Video's



### Uw visitekaartje. Met een mesje.

De SECUMAX VISICUT oogt misschien fragiel maar is een bijzonder effectief snijgereedschap. Tevens is hij zeer geschikt om reclameboodschappen aan te brengen. Eigenlijk ziet hij eruit als een visitekaartje met een ingebouwd mesje. Waarom niet het uwe? Uw naam, logo en data zullen steeds zichtbaar zijn wanneer uw klanten omslagen openen.

Toepassing



### PRODUCTEIGENSCHAPPEN NR. 00047012.12

#### Technische kenmerken



#### De belangrijkste snijmaterialen



» alle snijmaterialen vanaf pagina 117

### PRODUCTDETAILS

|   |                      |
|---|----------------------|
| <b>Afmetingen (L x B x H)</b>           | 69,6 x 2,5 x 41,6 mm |
| <b>Basismateriaal</b>                   | Kunststof            |
| <b>Gewicht</b>                          | 6,6 g                |
| <b>Gewicht per VE (10 in kartonnen)</b> | 79,0 g               |

ALLE MODELLEN BESTELNUMMER

|  |                        |
|--|------------------------|
|  <b>SECUMAX VISICUT</b><br>10 in kartonnen doos (los) | <b>NR. 00047012.12</b> |
|--|------------------------|

#### Gemonteerd mesje

Dit mesje zit vast in de houder en kan niet worden vervangen.  
Materiaaldikte 0,30 mm.

# SECUMAX 565

## NR. 565001.00



Product video



### De alleskunner. Thuis en op het werk.

Ons universeel gereedschap voor professioneel knippen. Ideaal voor grotere handen of bij het dragen van handschoenen. Karton, papier, folie, stof en vele andere materialen zijn niet bestand tegen de krachtige snijvlakken. Dankzij de speciale slijpwijze en de afgeronde punten bent u veilig beschermd. Met de toegevoegde draadsnijder snijdt u kabels en draad en het handvat is tevens voorzien van een flesopener.



80% van de ware grootte

### Toepassing

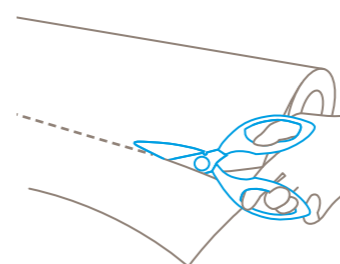
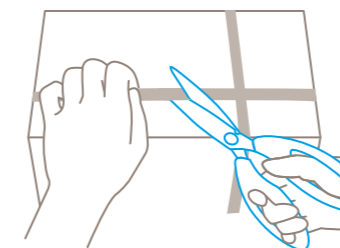
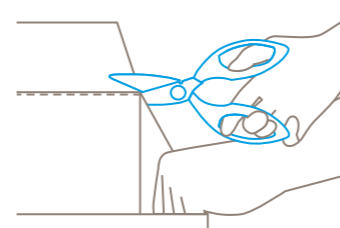

PRODUCTEIGENSCHAPPEN NR. 565001.00

### Technische kenmerken



### De belangrijkste snijmaterialen

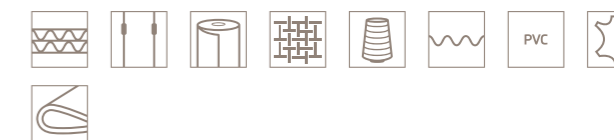

» alle snijmaterialen vanaf pagina 117

### PRODUCTDETAILS

|                                  |                  |
|----------------------------------|------------------|
| <b>Afmetingen (L x B x H)</b>    | 216 x 13 x 83 mm |
| <b>Basismateriaal</b>            | Roestvrij staal  |
| <b>Gewicht</b>                   | 122,0 g          |
| <b>Gewicht per VE (op kaart)</b> | 140,0 g          |

### TOEBEHOREN

|                        |                    |
|------------------------|--------------------|
|                        | BESTELNUMMER       |
| GORDELTAJSE M MET CLIP | <b>NR. 9921.08</b> |

» meer informatie vanaf pagina 107

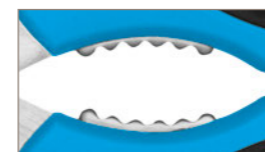

**Scherp, maar niet gevaarlijk**  
Bekijk de snijvlakken eens heel goed. Iets opgemerkt? Ze zijn niet hoekig, maar recht geslepen. Daarom kunt u er zichzelf niet mee snijden, maar wel allerlei uiteenlopende materialen.

**Roestvrij staal**  
Opdat u uw schaar permanent zou kunnen gebruiken, zijn de metalen onderdelen gemaakt van roestvrij staal. Aan de greep worden deze onderdelen omhuld door een met glasvezel versterkte kunststof, nog een garantie voor een lang leven.

**Aangenaam werken**  
Uw vingers vinden een veilige houvast in de kleine openingen, door experts „ogen“ genoemd. De anti-slip soft-grip zorgt er voor dat u aangenaam en zonder uitglijden kunt werken. Zelfs wanneer u handschoenen draagt.

**Groefjes om open te draaien**  
Omdat de SECUMAX 565 een alleskunner is, beperkt hij zich niet tot knippen alleen. Een fles die u niet kunt opendraaien? Probeer het eens met de groeven in de greep en het probleem is in een handomdraai opgelost.

**Geïntegreerde draadsnijder**  
Wanneer u de schaar een beetje opent, kunt u de draadsnijder boven de schroef gebruiken. Gewoon een draad of een kabel erin schuiven en op de gewenste lengte knippen.

### ALLE MODELLEN

**SECUMAX 565**  
1 op kaart (zelfbediening)  
(10 scharen in de omverpakking)

### BESTELNUMMER

**NR. 565001.00**



# SECUMAX 564

## NR. 564001.00



Video's



### Duim omhoog voor zeer lange knipbewegingen.

De SECUMAX 564 wordt gekenmerkt door de duimopening en een extra lang snijvlak dat bovendien een ideaal steunvlak is. Deze veiligheidsschaar laat u toe zeer gecontroleerd te werken. U hebt maar een paar knipbeurten nodig om karton, papier, folie, stof en nog vele andere materialen te knippen. De hoogste veiligheid wordt gegarandeerd door de speciale slijpwijze van de snijvlakken en de vooraan afgeronde tippen.



80% van de ware grootte

### Toepassing

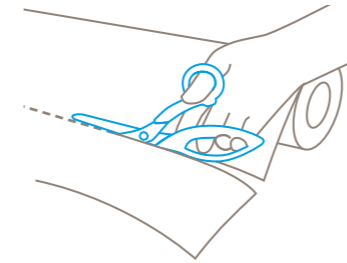
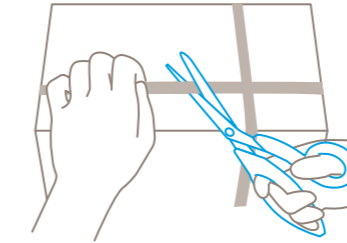
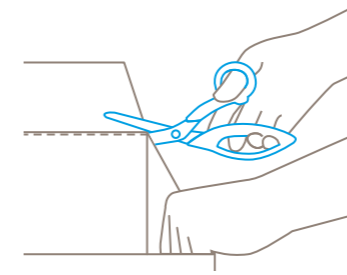

### PRODUCTEIGENSCHAPPEN NR. 564001.00

#### Technische kenmerken



#### De belangrijkste snijmaterialen



» alle snijmaterialen vanaf pagina 117

### PRODUCTDETAILS

|                                  |                  |
|----------------------------------|------------------|
| <b>Afmetingen (L x B x H)</b>    | 218 x 12 x 82 mm |
| <b>Basismateriaal</b>            | Roestvrij staal  |
| <b>Gewicht</b>                   | 93,0 g           |
| <b>Gewicht per VE (op kaart)</b> | 112,0 g          |

### TOEBEHOREN

|  |                         |              |             |
|--|-------------------------|--------------|-------------|
|  | GORDELTAASJE M MET CLIP | BESTELNUMMER | NR. 9921.08 |
|--|-------------------------|--------------|-------------|

» meer informatie vanaf pagina 107



**Scherp, maar niet gevaarlijk**  
Bekijk de snijvlakken eens heel goed. Iets opgemerkt? Ze zijn niet hoekig, maar recht geslepen. Daarom kunt u er zichzelf niet mee snijden, maar wel allerlei uiteenlopende materialen.



**Roestvrij staal**  
Opdat u uw schaar permanent zou kunnen gebruiken, zijn de metalen onderdelen gemaakt van roestvrij staal. Aan de greep worden deze onderdelen omhuld door een met glasvezel versterkte kunststof, nog een garantie voor een lang leven.



**Aangenaam werken**  
Uw vingers vinden een veilige houvast in de kleine openingen, door experts „ogen“ genoemd. De anti-slip soft-grip zorgt er voor dat u aangenaam en zonder uitglijden kunt werken.



**Extra lang snijvlak**  
Snel en gecontroleerd knippen, dat lukt u het best met een SECUMAX 564. Snel omdat het snijvlak zo lang is. Gecontroleerd omdat u het hele snijvlak als steunvlak kunt benutten, van de top tot aan de vingeropening.



**Stabiel verbonden**  
Voor kwaliteitsscharen een vanzelfsprekendheid: beide helften van de schaar worden in het midden bij elkaar gehouden door een echte schroef. Voor een stabiele samenhang en blijvend hoge knipprestaties.

### ALLE MODELLEN



**SECUMAX 564**  
1 op kaart (zelfbediening)  
(10 scharen in de omverpakking)

### BESTELNUMMER

NR. 564001.00

# SECUMAX 363

## NR. 363001.00



Product video



### Precies tot op de millimeter. Op elk gebied.

Onze veiligheidsschaar voor zeer fijne en gerichte knipwerkzaamheden. De schaar kan kinderlijk eenvoudig met de duim en wijsvinger worden bediend. Net als zijn grote broers, de SECUMAX 564 en 565, knipt dit lichtgewicht gemakkelijk door karton, papier, folie, stof, touw en tape. Uw vingers en hand worden daarbij naast de afgeronde punten aan de voorkant ook door de speciale manier waarop de schaar is geslepen, beschermd tegen letsel.



### Toepassing

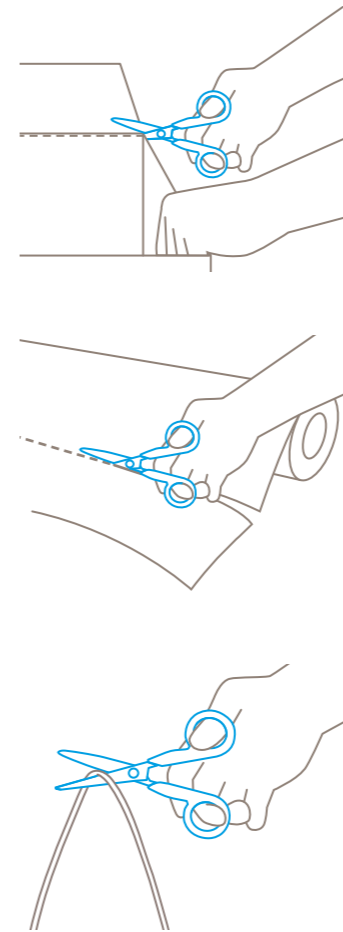

### PRODUCTEIGENSCHAPPEN NR. 363001.00

#### Technische kenmerken



#### De belangrijkste snijmaterialen

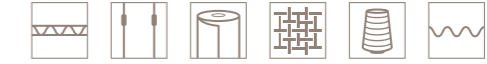

» alle snijmaterialen vanaf pagina 117

### PRODUCTDETAILS

|                                  |                   |
|----------------------------------|-------------------|
| <b>Afmetingen (L x B x H)</b>    | 134 x 8 x 65,5 mm |
| <b>Basismateriaal</b>            | Roestvrij staal   |
| <b>Gewicht</b>                   | 36,8 g            |
| <b>Gewicht per VE (op kaart)</b> | 48,3 g            |

### TOEBEHOREN

|                        |                    |
|------------------------|--------------------|
| GORDELTAJSE S MET CLIP | BESTELNUMMER       |
|                        | <b>NR. 9920.08</b> |

» meer informatie vanaf pagina 107

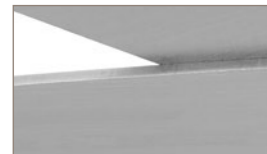

**Scherp, maar niet gevaarlijk**  
Bekijk de snijvlakken eens heel goed. Iets opgemerkt? Ze zijn niet hoekig, maar recht geslepen. Daarom kunt u er zichzelf niet mee snijden, maar wel allerlei uiteenlopende materialen.



**Roestvrij staal**  
Opdat u uw schaar permanent zou kunnen gebruiken, zijn de metalen onderdelen gemaakt van roestvrij staal. Aan de greep worden deze onderdelen omhuld door een met glasvezel versterkte kunststof. Nog een garantie voor een lang leven.



**Aangenaam werken**  
Uw vingers vinden een veilige houvast in de kleine openingen, door experts „ogen“ genoemd. De anti-slip soft-grip zorgt er voor dat u aangenaam kunt werken.



**Kort snijvlak**  
Hoe korter, hoe preciezer knippen. Zo is de SECUMAX 363 bijzonder geschikt voor zeer precies en delicaat snijwerk. Ook wanneer u in de kleinste hoekjes wilt knippen, wijkt de schaar niet van haar lijn af.



**Stabiel verbonden**  
Voor kwaliteitsscharen een vanzelfsprekendheid: beide helften van de schaar worden in het midden bij elkaar gehouden door een echte schroef. Voor een stevige schaar en blijvend hoge knipprestaties.

### ALLE MODELLEN



**SECUMAX 363**  
1 op kaart (zelfbediening)  
(10 scharen in de omverpakking)

### BESTELNUMMER

**NR. 363001.00**

### **Fully automatic blade retraction**

Het intelligente snijgereedschap. Zodra het mesje het snijmateriaal verlaat, trekt het zichzelf automatisch in de greep terug. U hoeft er helemaal niets voor te doen. Dat noemen wij "zeer hoge veiligheid".

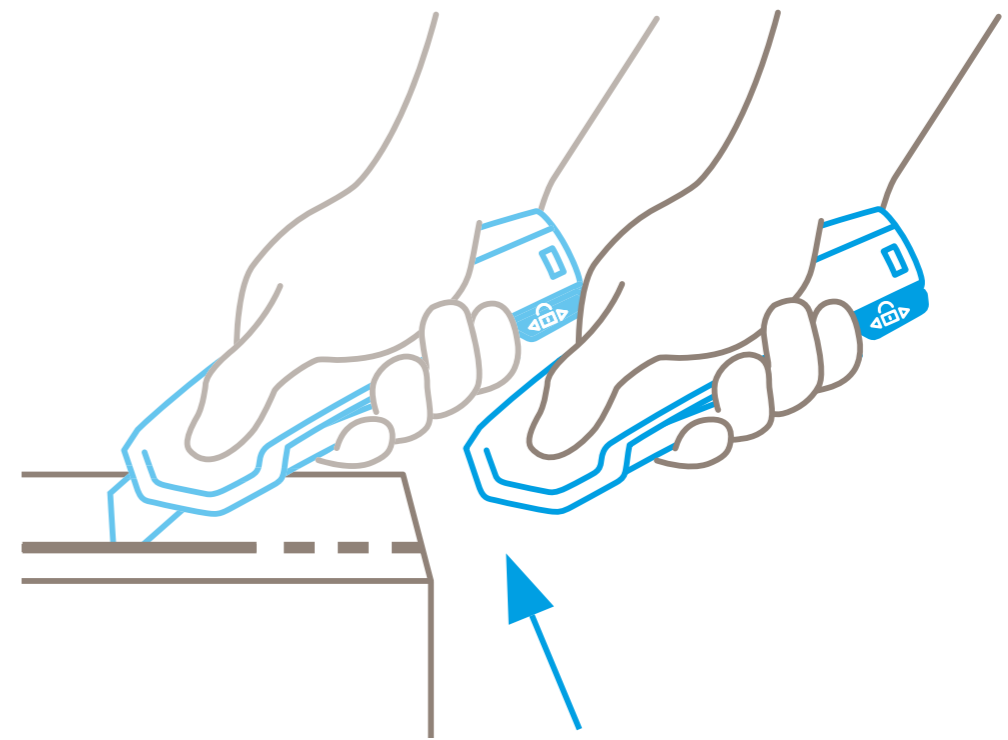

# SECURPRO

# SECUPRO 625

## NR. 625001.02



### Video's



**Lange hendel. Lang mesje. Lang plezier ermee. Met afgerond trapeziummesje.**

De SECUPRO 625 staat aan de top van onze ergonomische squeeze-grip messen. De doelstelling is zeer duidelijk: perfectie. In dit mes vindt u alles terug wat professionele gebruikers wensen: een aluminium handgreep, een lichtlopende hendel voor het uitschuiven van het mesje, een bijzonder grote snijdiepte in combinatie met fully automatic blade retraction en een comfortabele mesjeswissel. Alles bij elkaar hebt u het gevoel een hoogkwalitatief snijgereedschap in de hand te hebben.



### Toepassing

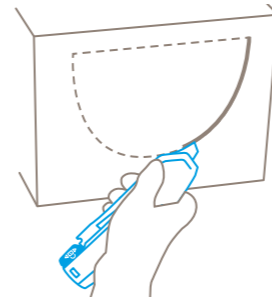
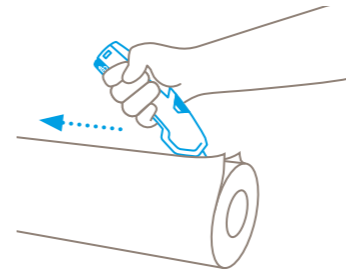
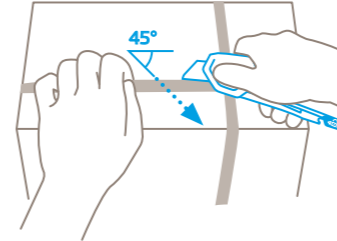
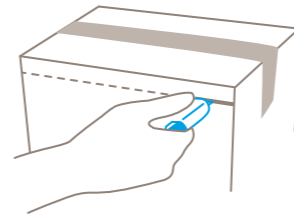

### PRODUCTEIGENSCHAPPEN NR. 625001.02

#### Technische kenmerken



#### De belangrijkste snijmaterialen



» alle snijmaterialen vanaf pagina 117

#### PRODUCTDETAILS

|  |                  |
|--|------------------|
| <b>Afmetingen (L x B x H)</b>            | 154 x 22 x 67 mm |
| <b>Basismateriaal</b>                    | Aluminium        |
| <b>Gewicht</b>                           | 151,0 g          |
| <b>Gewicht per VE (individuele doos)</b> | 165,0 g          |

#### TOEBEHOREN

|                              | BESTELNUMMER         |
|------------------------------|----------------------|
| GORDEL TASJE L MET CLIP      | <b>NR. 9922.08</b>   |
| VERZAMELDOOS                 | <b>NR. 9810.08</b>   |
| WANDHOUDER VOOR VERZAMELDOOS | <b>NR. 9845.06</b>   |
| SAFEBOX                      | <b>NR. 108000.00</b> |

» meer informatie vanaf pagina 107



Naast het gemonteerde stalen mesje kunt u nu ook een keramisch mesje gebruiken. Bij de SECUPRO 625 is dat het nieuwe KERAMISCHE MESJE NR. 60099C.

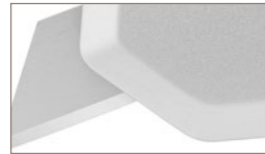
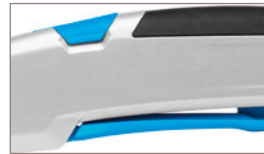

#### Uitstekende Ergonomie

Dit zag u nog nooit bij een snijgereedschap! We hebben de SECUPRO 625 als het ware "ingebouwd" in de hand van de gebruikers bij zwaar werk. De lange lichtlopende hendel, de afgeronde greep, de soft-grip op de rug van het mes: test het zelf!

#### Robuust en evenwichtig

Zoals u kunt zien en voelen, bestaat de greep uit hoogwaardig aluminium. Het robuuste ontwerp gaat hand in hand met een optimale gewichtsverdeling. Gevolg: geen verzwakking bij het gereedschap, noch bij de gebruiker. Ook niet bij krachtig snijden.

#### Grote snijdiepte

De grote snijdiepte lijkt wel gemaakt voor maximaal drielaagse dozen, rolmateriaal, rubber en nog veel meer. Het mesje zelf verwisselt u met een paar ingrepen: gemakkelijk naar voren uit te trekken terwijl u de wisselknop optilt en de hendel gebruikt.

#### Voor vele snij-werkzaamheden

De SECUPRO 625 is als totaalpakket uniek, maar is dat ook in zijn speciale eigenschappen. Zo kunt u per zaagsnede snijden. Ook de optionele mesjes breiden uw toepassingsgebied uit.

#### Veilig over de hele lijn

Terwijl u aan de voorzijde van de greep kunt vertrouwen op het fully automatic blade retraction mechanisme, zit verder achteraan nog een beveiliging. Daarmee kunt u de hendel vergrendelen en zo een ongewild uitschuiven van het mesje voorkomen.

#### ALLE MODELLEN



SECUPRO 625 met TRAPEZIUM MESJE NR. 60099  
1 in individuele doos (10 in de omverpakking)

#### BESTELNUMMER

NR. 625001.02

#### MONTEERBARE MESJES

|  | BESTELNUMMER          |
|--|-----------------------|
| <b>TRAPEZIUM MESJE NR. 60099</b><br>0,63 mm, met breed snijvlak en afgerond mespunt,<br>10 in dispenser                        | <b>NR. 60099.70</b>   |
| <b>KERAMISCH MESJE NR. 60099C</b><br>0,65 mm, keramisch, met breed snijvlak en afgerond mespunt,<br>2 op kaart (zelfbediening) | <b>NR. 1760099.25</b> |
| <b>TRAPEZIUM MESJE NR. 99</b><br>0,63 mm, met breed snijvlak, 10 in dispenser  | <b>NR. 99.70</b>      |
| <b>TRAPEZIUM MESJE NR. 199</b><br>0,63 mm, met breed snijvlak, roestvrij,<br>10 in dispenser                                   | <b>NR. 199.70</b>     |
| <b>HAAK MESJE NR. 98</b><br>0,63 mm, 10 in dispenser   | <b>NR. 98.70</b>      |

# SECUPRO MARTEGO

## NR. 122001.02



Product video

### Voldeet aan de hoogste eisen.

Snijgereedschap waarbij functionaliteit en design hand in hand gaan? Dat is de SECUPRO MARTEGO, ons awardwinnend double-lock veiligheidsmes met fully automatic blade retraction. De allerhoogste graad in veiligheid, robuustheid, ergonomie en veelzijdigheid. Voor rechtshandigen, linkshandigen en grote handen!



### Video's



### Toepassing

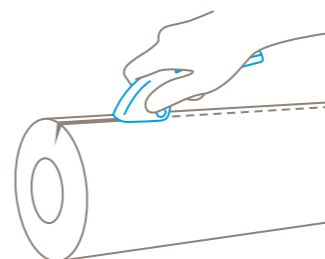
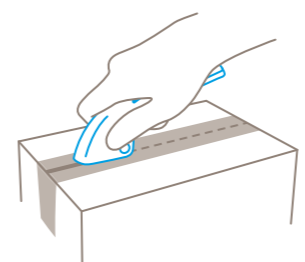
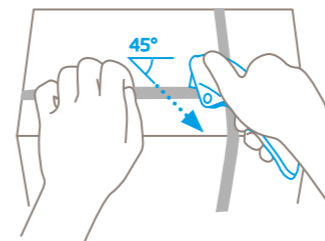
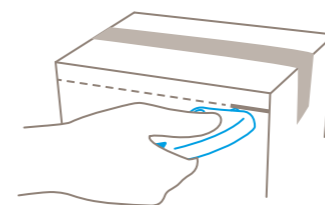

### PRODUCTEIGENSCHAPPEN NR. 122001.02

#### Technische kenmerken



#### De belangrijkste snijmaterialen



» alle snijmaterialen vanaf pagina 117

#### PRODUCTDETAILS

|  |                    |
|--|--------------------|
| <b>Afmetingen (L x B x H)</b>            | 155 x 18 x 48,5 mm |
| <b>Basismateriaal</b>                    | Aluminium          |
| <b>Gewicht</b>                           | 105,0 g            |
| <b>Gewicht per VE (individuele doos)</b> | 124,0 g            |

#### TOEBEHOREN

|                              | BESTELNUMMER         |
|------------------------------|----------------------|
| GORDEL TASJE M MET CLIP      | <b>NR. 9921.08</b>   |
| VERZAMELDOOS                 | <b>NR. 9810.08</b>   |
| WANDHOUDER VOOR VERZAMELDOOS | <b>NR. 9845.06</b>   |
| SAFEBOX                      | <b>NR. 108000.00</b> |

» meer informatie vanaf pagina 107



Naast het gemonteerde stalen mesje kunt u nu ook een keramisch mesje gebruiken. Bij de SECUPRO MARTEGO is dat het nieuwe KERAMISCHE MESJE NR. 92C.

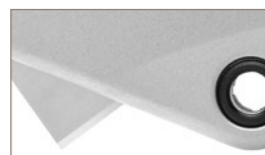

#### Perfecte bediening

De voordelen van de SECUPRO MARTEGO zijn overduidelijk zichtbaar: de ergonomische en comfortabele double-lock softgrip. Het geheel is bijzonder comfortabel voor de pols.

#### Veilige mesjeswissel

Het mesje kan worden vervangen zonder gereedschap. Een aantrekkelijk, veilig extraatje: de geïntegreerde magneet houdt het mesje stevig op zijn plaats.

#### Alles onder controle

Het aluminium draagt niet enkel bij tot het aantrekkelijke design van de SECUPRO MARTEGO. Het verhoogt ook de robuustheid en geeft het geheel een hoge weerstand tegen extreme omstandigheden.

#### Extra veiligheid

De SECUPRO MARTEGO is het perfecte veiligheidsmes voor al uw snijtoepassingen. Vergeet echter vooral niet de blauwe knop in te drukken wanneer u het mes niet gebruikt. Zo voorkomt u dat het mesje ongewild uit de greep komt.

#### 4 maal te gebruiken mesje

Aangezien het 4 scherpe kanten heeft, kunt u het hoogwaardige Solingenmesje verschillende malen draaien. Dankzij de snijdiepte blijven de goederen beschermd.

#### ALLE MODELLEN



SECUPRO MARTEGO met INDUSTRIE MESJE NR. 92  
1 in individuele doos (10 in de omverpakking)

#### BESTELNUMMER

NR. 122001.02

#### MONTEERBARE MESJES

|   | BESTELNUMMER        |
|---|---------------------|
| <b>INDUSTRIE MESJE NR. 92</b><br>0,40 mm, 10 in veiligheidsdispenser                        | <b>NR. 92.66</b>    |
| <b>KERAMISCH MESJE NR. 92C</b><br>0,50 mm, keramisch, 2 op kaart (zelfbediening)            | <b>NR. 1792.25</b>  |
| <b>INDUSTRIE MESJE NR. 192</b><br>0,40 mm, roestvrij, 10 in veiligheidsdispenser            | <b>NR. 192.66</b>   |
| <b>INDUSTRIE MESJE NR. 60092</b><br>0,40 mm, afgerond mespunten, 10 in veiligheidsdispenser | <b>NR. 60092.66</b> |

# SECUPRO MERAK

## NR. 124001.02



Product video



### Veiligheid, comfort? Alles onder (double-lock) controle.

De SECUPRO MERAK is ons zeer gebruiksvriendelijk double-lock veiligheidsmes met fully automatic blade retraction. Met deze kleine broer van de SECUPRO MARTEGO hebben we vooral aan u gedacht: u werkt op een gebruiksvriendelijke, veilige manier met weinig kans op vermoeidheid. En er is nog meer: door de minimale snijdiepte zijn uw goederen perfect beschermd, welk materiaal u ook snijdt.



### Toepassing

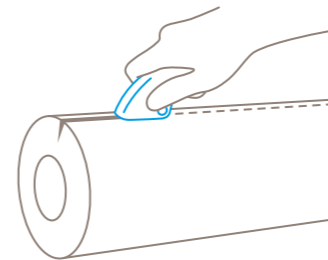
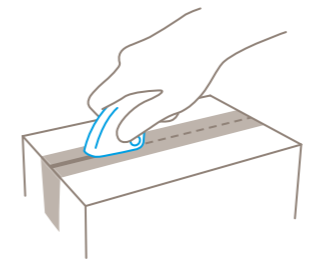
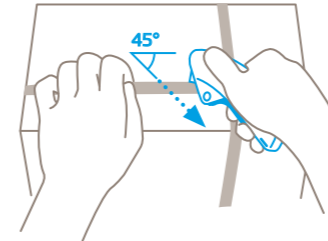
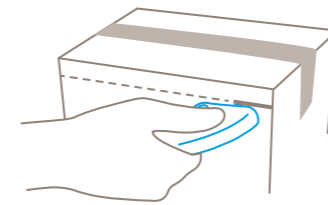

PRODUCTEIGENSCHAPPEN NR. 124001.02

### Technische kenmerken



### De belangrijkste snijmaterialen



» alle snijmaterialen vanaf pagina 117

### PRODUCTDETAILS

|  |                               |
|--|-------------------------------|
| <b>Afmetingen (L x B x H)</b>            | 128 x 18 x 50 mm              |
| <b>Basismateriaal</b>                    | Glasvezelversterkte kunststof |
| <b>Gewicht</b>                           | 59,0 g                        |
| <b>Gewicht per VE (individuele doos)</b> | 75,8 g                        |

| TOEBEHOREN                   | BESTELNUMMER         |
|------------------------------|----------------------|
| GORDELTAASJE M MET CLIP      | <b>NR. 9921.08</b>   |
| VERZAMELDOOS                 | <b>NR. 9810.08</b>   |
| WANDHOUDER VOOR VERZAMELDOOS | <b>NR. 9845.06</b>   |
| SAFEBOX                      | <b>NR. 108000.00</b> |

» meer informatie vanaf pagina 107



Naast het gemonteerde stalen mesje kunt u nu ook een keramisch mesje gebruiken. Bij de SECUPRO MERAK is dat het nieuwe KERAMISCHE MESJE NR. 92C.



**Ergonomische greep**  
Rechtshandigen en linkshandigen zullen met plezier en op zeer productieve wijze de SECUPRO MERAK gebruiken. De vorm van de greep is zeer ergonomisch.

**Veilige mesjeswissel**  
U kunt het mesje wisselen zonder het gebruik van gereedschap en zonder de greep open te maken. Extra veiligheid: de geïntegreerde magneet houdt het mesje stevig op zijn plaats.

**Licht en stabiel**  
De SECUPRO MERAK is vervaardigd van een zeer slijtvaste kunststof die toch zeer licht is. Dit zorgt voor een makkelijke manier van snijden, zonder vermoeidheid.

**Met kleine bedieningsknop**  
Met een druk op de blauwe knop blokkeert u het mesje. Zo beschermt u zichzelf tegen snijwonden tijdens transport en wanneer het mes niet in gebruik is.

**4 maal te gebruiken mesje**  
1 mesje, 4 scherpe kanten. U haalt dus meer productiviteit uit 1 mesje: u verhoogt het gebruik ervan maar liefst 4 maal! De gebruikte snijkracht blijft steeds dezelfde.

### ALLE MODELLEN



SECUPRO MERAK met INDUSTRIE MESJE NR. 92  
1 in individuele doos (10 in de omverpakking)

### BESTELNUMMER

**NR. 124001.02**

### MONTEERBARE MESJES

|   | BESTELNUMMER        |
|---|---------------------|
| <b>INDUSTRIE MESJE NR. 92</b><br>0,40 mm, 10 in veiligheidsdispenser                        | <b>NR. 92.66</b>    |
| <b>KERAMISCH MESJE NR. 92C</b><br>0,50 mm, keramisch, 2 op kaart (zelfbediening)            | <b>NR. 1792.25</b>  |
| <b>INDUSTRIE MESJE NR. 192</b><br>0,40 mm, roestvrij, 10 in veiligheidsdispenser            | <b>NR. 192.66</b>   |
| <b>INDUSTRIE MESJE NR. 60092</b><br>0,40 mm, afgerond mespunten, 10 in veiligheidsdispenser | <b>NR. 60092.66</b> |

# SECUPRO MEGASAFE

## NR. 116006.02



### Video's



**Knappe look, hoge veiligheid. Met afgerond trapeziummesje.**  
U bent op zoek naar een veiligheidsmes met een grotere snijdiepte? Of zoekt u een mes dat ook voor de meest veeleisende toepassingen kan worden gebruikt? In beide gevallen is de SECUPRO MEGASAFE een uitstekende keuze. Dankzij de snijdiepte van 20 mm hoeft u geen enkele uitdaging uit de weg te gaan. Uw veiligheid blijft ook gegarandeerd wanneer u werkt met een geringere snijlengte aangezien ook dan de fully automatic blade retraction in werking treedt. Bovendien is de mespunt afgerond.



### Toepassing

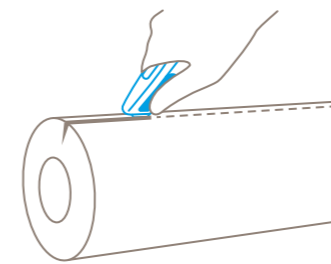
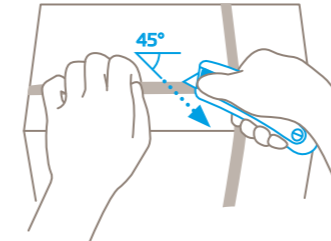
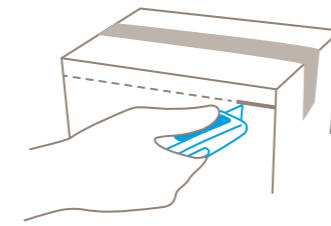

### PRODUCTEIGENSCHAPPEN NR. 116006.02

#### Technische kenmerken



#### De belangrijkste snijmaterialen

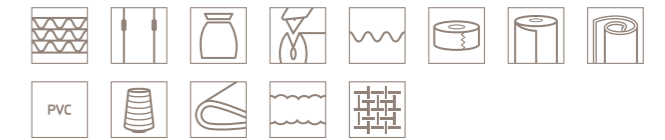

» alle snijmaterialen vanaf pagina 117

#### PRODUCTDETAILS

|  |                  |
|--|------------------|
| <b>Afmetingen (L x B x H)</b>            | 153 x 26 x 38 mm |
| <b>Basismateriaal</b>                    | Aluminium        |
| <b>Gewicht</b>                           | 142,0 g          |
| <b>Gewicht per VE (individuele doos)</b> | 160,0 g          |

#### TOEBEHOREN

|                              | BESTELNUMMER         |
|------------------------------|----------------------|
| GORDELTAASJE M MET CLIP      | <b>NR. 9921.08</b>   |
| VERZAMELDOOS                 | <b>NR. 9810.08</b>   |
| WANDHOUDER VOOR VERZAMELDOOS | <b>NR. 9845.06</b>   |
| SAFEBOX                      | <b>NR. 108000.00</b> |

» meer informatie vanaf pagina 107



Naast het gemonteerde stalen mesje kunt u nu ook een keramisch mesje gebruiken. Bij de SECUPRO MEGASAFE is dat het nieuwe KERAMISCHE MESJE NR. 60099C.



#### Robuuste greep

De greep van de hoogwaardige SECUPRO MEGASAFE is vervaardigd uit 100% aluminium en is dus zeer robuust. U kunt er alle gangbare snijmaterialen de baas mee.



#### Mesjesvervangning zonder greep te openen

Het mesje is makkelijk en veilig te vervangen. De duwknop bovenaan dient ingedrukt te worden en de schuifknop dient naar voren geschoven te worden. Het mesje is dan klaar om vervangen te worden.

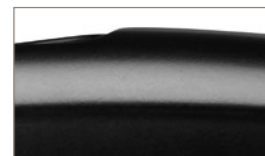

#### Perfekte bediening

De licht afgeronde greep ligt zeer goed in de hand. Dit is eveneens het geval wanneer u de duim op de schuifknop hebt, dankzij de antislip softgrip.



#### 2-zijdige schuifknop

Rechtshandig? Linkshandig? Deze vraag heeft geen enkel belang aangezien de SECUPRO MEGASAFE uitgerust is met een schuifknop voor beide.



#### 2 maal te gebruiken mesje

Alvorens het hoogwaardige mesje te vervangen kunt u het eerst omdraaien. Dit verdubbelt het gebruik van het mesje en spaart uw krachten. Uw SECUPRO MEGASAFE snijdt immers weer als nieuw.

#### ALLE MODELLEN

|   | BESTELNUMMER         |
|---|----------------------|
| SECUPRO MEGASAFE met TRAPEZIUM MESJE NR. 60099<br>1 in individuele doos (10 in de omverpakking) | <b>NR. 116006.02</b> |
| SECUPRO MEGASAFE met TRAPEZIUM MESJE NR. 99<br>1 in individuele doos (10 in de omverpakking)    | <b>NR. 116001.02</b> |
| SECUPRO MEGASAFE met TRAPEZIUM MESJE NR. 199<br>1 in individuele doos (10 in de omverpakking)   | <b>NR. 116004.02</b> |
| SECUPRO MEGASAFE met HAAK MESJE NR. 98<br>1 in individuele doos (10 in de omverpakking)         | <b>NR. 116002.02</b> |

#### MONTEERBARE MESJES

|  | BESTELNUMMER          |
|--|-----------------------|
| TRAPEZIUM MESJE NR. 60099<br>0,63 mm, met breed snijvlak en afgerond mespunt, 10 in dispenser                        | <b>NR. 60099.70</b>   |
| KERAMISCH MESJE NR. 60099C<br>0,65 mm, keramisch, met breed snijvlak en afgerond mespunt, 2 op kaart (zelfbediening) | <b>NR. 1760099.25</b> |
| TRAPEZIUM MESJE NR. 99<br>0,63 mm, met breed snijvlak, 10 in dispenser   | <b>NR. 99.70</b>      |
| TRAPEZIUM MESJE NR. 199<br>0,63 mm, met breed snijvlak, roestvrij, 10 in dispenser                                   | <b>NR. 199.70</b>     |
| HAAK MESJE NR. 98<br>0,63 mm, 10 in dispenser  | <b>NR. 98.70</b>      |

# SECUPRO MAXISAFE

## NR. 10130610.02



### Video's



### Perfekte hantering – van alle kanten. Met afgerond trapeziummesje.

De SECUPRO MAXISAFE overtuigt al meer dan 15 jaar door zijn gebruiksgemak en zijn vele toepassingsmogelijkheden. Nu heeft het veiligheidsmes ook op het gebied van ergonomie een nieuw niveau bereikt. Neem het mes in de hand en bedien de gloednieuwe 3-zijdige schuifknop... Voelt u het verschil? De bewezen kenmerken hoeft u daarbij niet te missen – zoals het volautomatisch intrekken van het mesje of de robuuste greep van hoogwaardig kunststof.

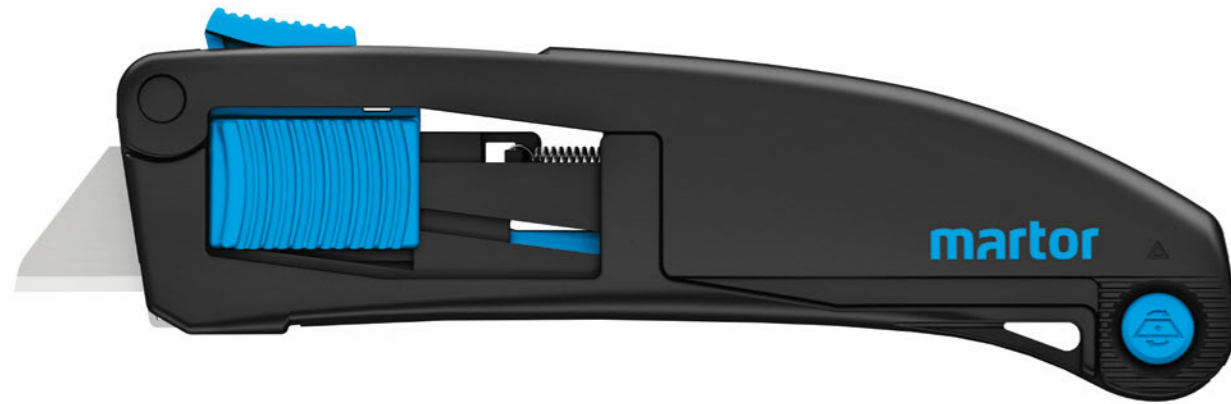

### Toepassing

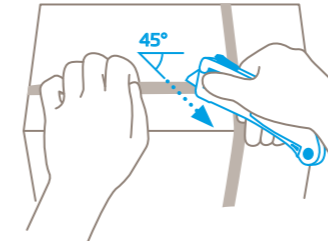
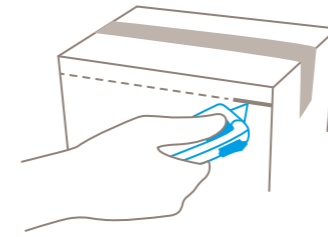

### PRODUCTEIGENSCHAPPEN NR. 10130610.02

#### Technische kenmerken



#### De belangrijkste snijmaterialen

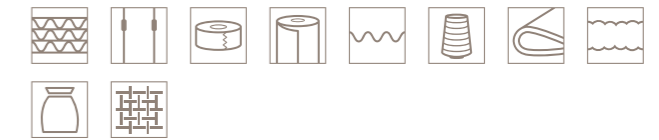

» alle snijmaterialen vanaf pagina 117

#### PRODUCTDETAILS

|  |                               |
|--|-------------------------------|
| <b>Afmetingen (L x B x H)</b>            | 148 x 18 x 42 mm              |
| <b>Basismateriaal</b>                    | Glasvezelversterkte kunststof |
| <b>Gewicht</b>                           | 66,0 g                        |
| <b>Gewicht per VE (individuele doos)</b> | 83,5 g                        |

| TOEBEHOREN                   | BESTELNUMMER         |
|------------------------------|----------------------|
| GORDELTAJSE S MET CLIP       | <b>NR. 9920.08</b>   |
| HOLSTER                      | <b>NR. 9843.08</b>   |
| VERZAMELDOOS                 | <b>NR. 9810.08</b>   |
| WANDHOUDER VOOR VERZAMELDOOS | <b>NR. 9845.06</b>   |
| SAFEBOX                      | <b>NR. 108000.00</b> |

» meer informatie vanaf pagina 107



Naast het gemonteerde stalen mesje kunt u nu ook een keramisch mesje gebruiken. Bij de SECUPRO MAXISAFE is dat het nieuwe KERAMISCHE MESJE NR. 60099C.



**Ergonomische greep**  
Vooral de nieuw vormgegeven achterkant van het mes zorgt ervoor dat de kunststof greep nog beter in de hand ligt. Daarnaast zijn ook de schuifknop en de knop voor het vervangen van het mesje geoptimaliseerd, zodat u efficiënt kunt werken.



**3-zijdige schuifknop**  
Schuifknop voor rechtshandigen? Voor linkshandigen? Centrale schuifknop bovenaan voor beide? Hoe u het mesje ook wenst te activeren, de SECUPRO MAXISAFE biedt u alle mogelijkheden. Meer zelfs: De 3-zijdige schuifknop is nu voorzien van een slipvaste structuur.



**Met een druk op de knop**  
Het mesje is makkelijk handmatig te vervangen. Met een druk op de knop wordt de greep geopend. De mesjeshouder wordt naar voren geschoven en het mesje kan vervangen worden. Heel eenvoudig.

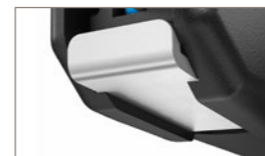

**Metalen houder**  
De SECUPRO MAXISAFE is bijzonder slijtvast en voorzien van een bescherming ter hoogte van de mesopening. Zware wrijving vormt dus geen enkel probleem.



**2 maal te gebruiken mesje**  
Alvorens het hoogwaardige mesje te vervangen kunt u het eerst omdraaien. Dit verdubbelt het gebruik van het mesje – en spaart uw krachten. Uw veiligheidsmes snijdt immers weer als nieuw.

#### ALLE MODELLEN

|   | BESTELNUMMER           |
|---|------------------------|
| SECUPRO MAXISAFE met TRAPEZIUM MESJE NR. 60099<br>1 in individuele doos (10 in de omverpakking) | <b>NR. 10130610.02</b> |
| SECUPRO MAXISAFE met TRAPEZIUM MESJE NR. 99<br>1 in individuele doos (10 in de omverpakking)    | <b>NR. 10139910.02</b> |

#### MONTEERBARE MESJES

|  | BESTELNUMMER          |
|--|-----------------------|
| TRAPEZIUM MESJE NR. 60099<br>0,63 mm, met breed snijvlak en afgerond mespunt, 10 in dispenser                        | <b>NR. 60099.70</b>   |
| KERAMISCH MESJE NR. 60099C<br>0,65 mm, keramisch, met breed snijvlak en afgerond mespunt, 2 op kaart (zelfbediening) | <b>NR. 1760099.25</b> |
| TRAPEZIUM MESJE NR. 99<br>0,63 mm, met breed snijvlak, 10 in dispenser   | <b>NR. 99.70</b>      |
| TRAPEZIUM MESJE NR. 199<br>0,63 mm, met breed snijvlak, roestvrij, 10 in dispenser                                   | <b>NR. 199.70</b>     |
| HAAK MESJE NR. 98<br>0,63 mm, 10 in dispenser  | <b>NR. 98.70</b>      |



# SECUPRO MAXISAFE

## NR. 10150610.02



Product video



### Perfekte hantering – van alle kanten. Met metalen kap en afgerond trapeziummesje.

De SECUPRO MAXISAFE overtuigt al meer dan 15 jaar door zijn gebruiksgemak en zijn vele toepassingsmogelijkheden. Nu heeft het veiligheidsmes ook op het gebied van ergonomie een nieuw niveau bereikt. Neem het mes in de hand en bedien de gloednieuwe 3-zijdige schuifknop... Voelt u het verschil? De bewezen kenmerken hoeft u daarbij niet te missen – zoals het volautomatisch intrekken van het mesje, de robuuste greep van hoogwaardig kunststof of de extra metalen kap.

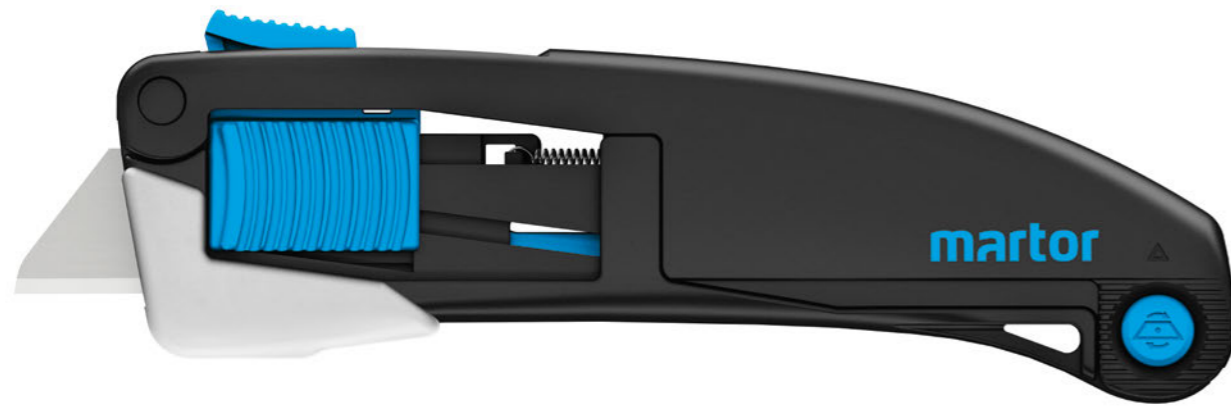

### Toepassing

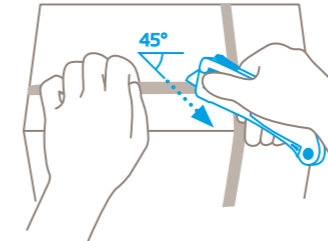
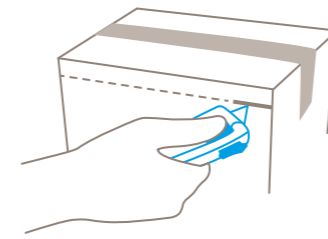

PRODUCTEIGENSCHAPPEN NR. 10150610.02

### Technische kenmerken



### De belangrijkste snijmaterialen

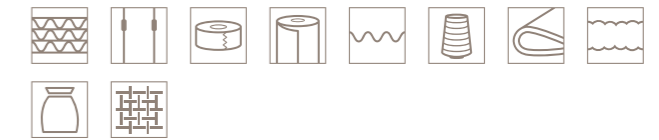

» alle snijmaterialen vanaf pagina 117

### PRODUCTDETAILS

|  |                               |
|--|-------------------------------|
| <b>Afmetingen (L x B x H)</b>            | 148 x 20 x 44 mm              |
| <b>Basismateriaal</b>                    | Glasvezelversterkte kunststof |
| <b>Gewicht</b>                           | 80,7 g                        |
| <b>Gewicht per VE (individuele doos)</b> | 97,5 g                        |

| TOEBEHOREN                   | BESTELNUMMER         |
|------------------------------|----------------------|
| GORDELTAJSE MET CLIP         | <b>NR. 9920.08</b>   |
| HOLSTER                      | <b>NR. 9843.08</b>   |
| VERZAMELDOOS                 | <b>NR. 9810.08</b>   |
| WANDHOUDER VOOR VERZAMELDOOS | <b>NR. 9845.06</b>   |
| SAFEBOX                      | <b>NR. 108000.00</b> |

» meer informatie vanaf pagina 107



Naast het gemonteerde stalen mesje kunt u nu ook een keramisch mesje gebruiken. Bij de SECUPRO MAXISAFE is dat het nieuwe KERAMISCHE MESJE NR. 60099C.



**Ergonomische greep**  
Vooral de nieuw vormgegeven achterkant van het mes zorgt ervoor dat de kunststof greep nog beter in de hand ligt. Daarnaast zijn ook de schuifknop en de knop voor het vervangen van het mesje geoptimaliseerd, zodat u efficiënt kunt werken.



**3-zijdige schuifknop**  
Schuifknop voor rechtshandigen? Voor linkshandigen? Centrale schuifknop bovenaan voor beide? Hoe u het mesje ook wenst te activeren, de SECUPRO MAXISAFE biedt u alle mogelijkheden. Meer zelfs: De 3-zijdige schuifknop is nu voorzien van een slipvaste structuur.



**Met een druk op de knop**  
Het mesje is makkelijk handmatig te vervangen. Met een druk op de knop wordt de greep geopend. De mesjeshouder wordt naar voren geschoven en het mesje kan vervangen worden. Heel eenvoudig.



**Geen slijtage**  
Hevig contact met het snijmateriaal vormt geen probleem met de SECUPRO MAXISAFE. Integendeel, om zware wrijving het hoofd te bieden is de SECUPRO MAXISAFE uitgerust met een bescherming t.h.v. de mesopening.



**2 maal te gebruiken mesje**  
Alvorens het hoogwaardige mesje te vervangen kunt u het eerst omdraaien. Dit verdubbelt het gebruik van het mesje – en spaart uw krachten. Uw veiligheidsmes snijdt immers weer als nieuw.

### ALLE MODELLEN

SECUPRO MAXISAFE met metalen kap en TRAPEZIUM MESJE NR. 60099  
1 in individuele doos (10 in de omverpakking)

### BESTELNUMMER

**NR. 10150610.02**

### MONTEERBARE MESJES

|   | BESTELNUMMER          |
|---|-----------------------|
| <b>TRAPEZIUM MESJE NR. 60099</b><br>0,63 mm, met breed snijvlak en afgerond mespunt, 10 in dispenser                        | <b>NR. 60099.70</b>   |
| <b>KERAMISCH MESJE NR. 60099C</b><br>0,65 mm, keramisch, met breed snijvlak en afgerond mespunt, 2 op kaart (zelfbediening) | <b>NR. 1760099.25</b> |
| <b>TRAPEZIUM MESJE NR. 99</b><br>0,63 mm, met breed snijvlak, 10 in dispenser   | <b>NR. 99.70</b>      |
| <b>TRAPEZIUM MESJE NR. 199</b><br>0,63 mm, met breed snijvlak, roestvrij, 10 in dispenser                                   | <b>NR. 199.70</b>     |
| <b>HAAK MESJE NR. 98</b><br>0,63 mm, 10 in dispenser  | <b>NR. 98.70</b>      |

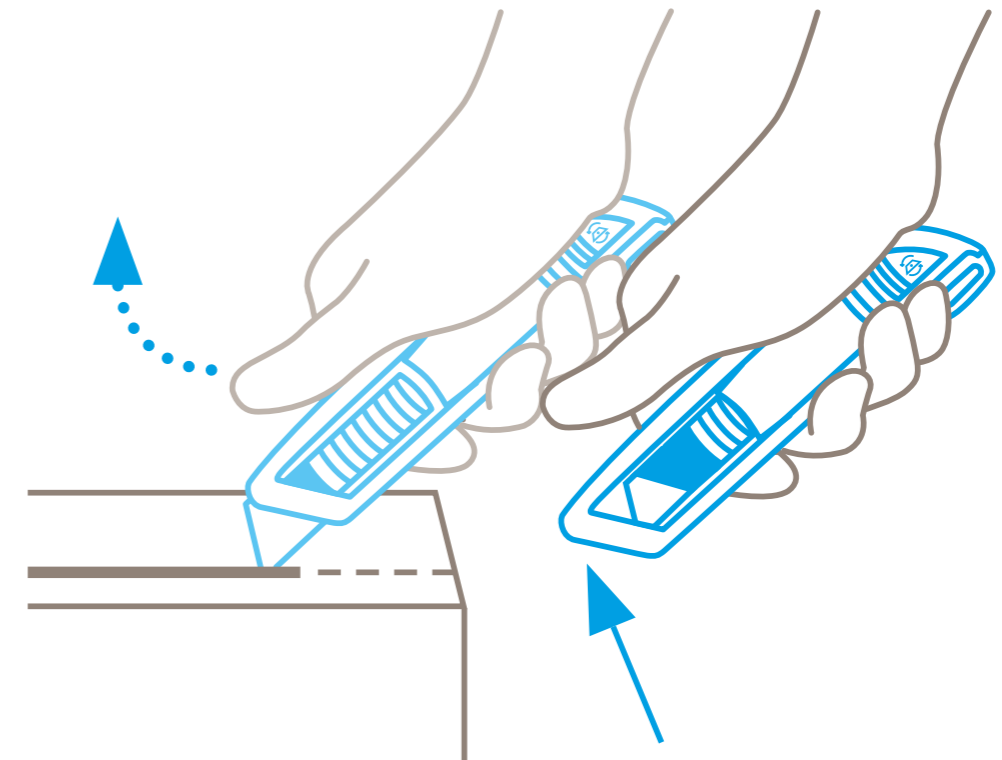

#### **Automatic blade retraction**

De duimen omhoog voor een hoge veiligheid. Zodra u met het snijden begint, laat u de schuifknop los. Zo verdwijnt het mesje na het snijden meteen weer in de greep.

# SECUNORM

# SECUNORM 500

## NR. 50000110.02



### Video's



### Het veiligheidsmes. Met afgerond trapeziummesje.

De SECUNORM PROFI zet al meer dan 40 jaar de standaard op het gebied van veiligheid, robuustheid en ergonomie. Zijn opvolger doet er nog een schepje bovenop. Zo zorgt de nieuw ontworpen aluminium greep voor een duidelijk betere hantering en aangenamer werken. Neem bijvoorbeeld de schuifknop, die flexibel aan beide kanten kan worden bediend. Of het zeer eenvoudig wisselen van mesjes. Bij het snijden beschermt de bewezen automatic blade retraction u tegen snijwonden.



### Toepassing

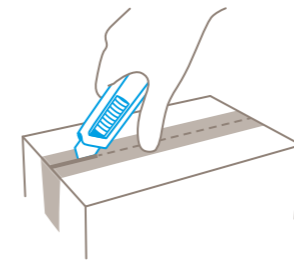
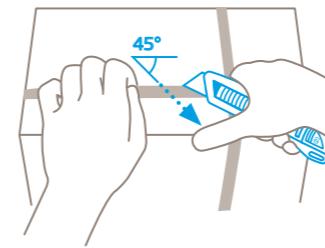
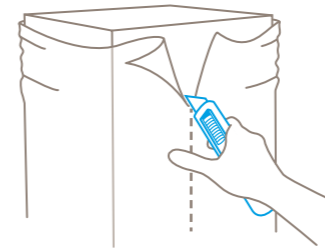
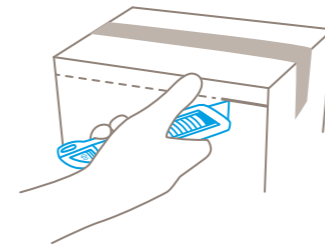

### PRODUCTEIGENSCHAPPEN NR. 50000110.02

#### Technische kenmerken



#### De belangrijkste snijmaterialen



» alle snijmaterialen vanaf pagina 117

#### PRODUCTDETAILS

|  |                  |
|--|------------------|
| <b>Afmetingen (L x B x H)</b>            | 143 x 16 x 36 mm |
| <b>Basismateriaal</b>                    | Aluminium        |
| <b>Gewicht</b>                           | 72,5 g           |
| <b>Gewicht per VE (individuele doos)</b> | 86,0 g           |

| TOEBEHOREN                   | BESTELNUMMER  |
|------------------------------|---------------|
| GORDELTAASJE S MET CLIP      | NR. 9920.08   |
| HOLSTER                      | NR. 9842.08   |
| VERZAMELDOOS                 | NR. 9810.08   |
| WANDHOUDER VOOR VERZAMELDOOS | NR. 9845.06   |
| SAFEBOX                      | NR. 108000.00 |

» meer informatie vanaf pagina 107



Naast het gemonteerde stalen mesje kunt u nu ook een keramisch mesje gebruiken. Bij de SECUNORM 500 is dat het nieuwe KERAMISCHE MESJE NR. 65232C

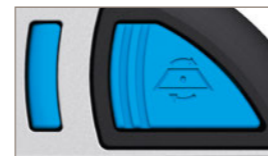

**Ergonomische greep**  
"Ergonomie" vindt u bij de SECUNORM 500 overal. Bijvoorbeeld in de nieuwe greep, die optimaal in de hand ligt. Of in de details, zoals de aangenaam afgeronde mespunt of de slipvast softgrip op de schuifknop.

**Duurzaam**  
De robuuste aluminium greep is ontworpen voor veelvuldig snijden en de meest uitdagende snijopdrachten. Zoals bij de beroemde voorganger krijgt u ook met dit product een echte alleskunner van zeer hoge kwaliteit.

**2-zijdige schuifknop**  
Bij de oude SECUNORM PROFI was het steeds de vraag: bent u links- of rechtshandig? Met de moderne opvolger kan iedereen nu efficiënt snijden, en afhankelijk van de situatie, van hand wisselen.

**Zonder gereedschap**  
Mesjes wisselen zonder gereedschap: De SECUNORM 500 is uitgerust met een intuïtief te bedienen knop voor het wisselen van mesjes. Met slechts één druk op de knop kunt u de meshouder met het veilig bevestigde mesje eruit trekken.

**Vervangen eenvoudig gemaakt**  
Zodra u de afdekking van het mesje optilt, blijft deze in de gewenste positie. Het mesje ligt daardoor vrij en kan eenvoudig aan de stompe zijde worden verwijderd. Zo doet u uw vingers een plezier.

| ALLE MODELLEN   | BESTELNUMMER    |
|---|-----------------|
| SECUNORM 500 met TRAPEZIUM MESJE NR. 65232<br>1 in individuele doos (10 in de omverpakking) | NR. 50000110.02 |
| SECUNORM 500 met TRAPEZIUM MESJE NR. 5232<br>1 in individuele doos (10 in de omverpakking)  | NR. 50000410.02 |
| SECUNORM 500 met HAAK MESJE NR. 56<br>1 in individuele doos (10 in de omverpakking)         | NR. 50001010.02 |
| SECUNORM 500 with HOOK BLADE NO. 5634<br>1 in individuele doos (10 in de omverpakking)      | NR. 50000910.02 |

| MONTEERBARE MESJES   | BESTELNUMMER   |
|--|----------------|
| TRAPEZIUM MESJE NR. 65232<br>0,63 mm, met breed snijvlak en afgerond mespunt, 10 in dispenser                        | NR. 65232.70   |
| KERAMISCH MESJE NR. 65232C<br>0,65 mm, keramisch, met breed snijvlak en afgerond mespunt, 2 op kaart (zelfbediening) | NR. 1765232.25 |
| TRAPEZIUM MESJE NR. 5232<br>0,63 mm, met breed snijvlak, 10 in dispenser   | NR. 5232.70    |
| TRAPEZIUM MESJE NR. 5233<br>0,63 mm, enkel snijvlak, 10 in dispenser   | NR. 5233.70    |
| TRAPEZIUM MESJE NR. 610<br>0,63 mm, roestvrij, 10 in dispenser   | NR. 610.70     |
| TRAPEZIUM MESJE NR. 852<br>0,63 mm, roestvrij, met TIN bekleed, 5 in papier  | NR. 852.42     |
| HAAK MESJE NR. 56<br>0,63 mm, 10 in dispenser  | NR. 56.70      |
| HAAK MESJE NR. 5634<br>0,63 mm, afgerond mespunt, 10 in dispenser  | NR. 5634.70    |

» alle mesjes vanaf pagina 120

# SECUNORM 500

## NR. 50000210.02



Product video



### Het veiligheidsmes. Met afgerond trapeziummesje en 9 mm snijdiepte.

De SECUNORM PROFI zet al meer dan 40 jaar de standaard op het gebied van veiligheid, robuustheid en ergonomie. Zijn opvolger doet er nog een schepje bovenop. Zo zorgt de nieuw ontworpen aluminium greep voor een duidelijk betere hantering en aangenamer werken. Neem bijvoorbeeld de schuifknop, die flexibel aan beide kanten kan worden bediend. Of het zeer eenvoudig wisselen van mesjes. Bij het snijden beschermt de bewezen automatic blade retraction u tegen snijwonden.



### Toepassing

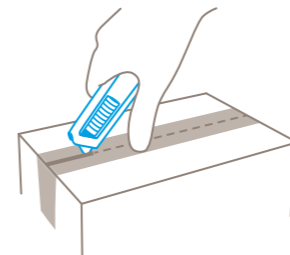
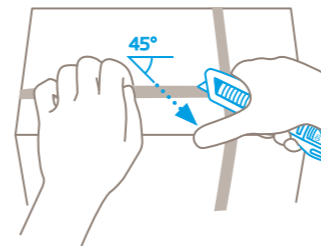
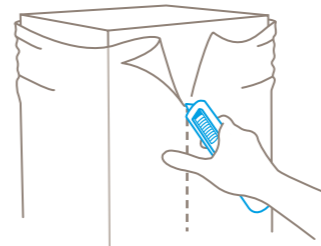
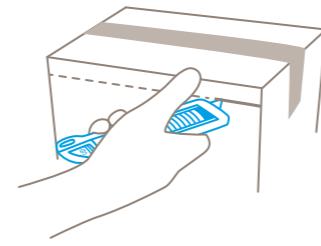

PRODUCTEIGENSCHAPPEN NR. 50000210.02

### Technische kenmerken



### De belangrijkste snijmaterialen



» alle snijmaterialen vanaf pagina 117

### PRODUCTDETAILS

|  |                  |
|--|------------------|
| <b>Afmetingen (L x B x H)</b>            | 143 x 16 x 36 mm |
| <b>Basismateriaal</b>                    | Aluminium        |
| <b>Gewicht</b>                           | 72,5 g           |
| <b>Gewicht per VE (individuele doos)</b> | 86,0 g           |

### TOEBEHOREN

|                              | BESTELNUMMER  |
|------------------------------|---------------|
| GORDELTAASJE S MET CLIP      | NR. 9920.08   |
| HOLSTER                      | NR. 9842.08   |
| VERZAMELDOOS                 | NR. 9810.08   |
| WANDHOUDER VOOR VERZAMELDOOS | NR. 9845.06   |
| SAFEBOX                      | NR. 108000.00 |

» meer informatie vanaf pagina 107



Naast het gemonteerde stalen mesje kunt u nu ook een keramisch mesje gebruiken. Bij de SECUNORM 500 is dat het nieuwe KERAMISCHE MESJE NR. 65232C

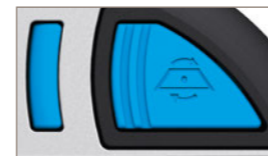

**Ter bescherming van uw producten**  
Met het verkorte mesje komt u nooit te dicht bij uw producten. Dit betekent voor u: snijden zonder steeds op de snijdiepte te moeten letten. Omdat de greep aan de voorkant smaller wordt, hebt u altijd goed zicht op het insteekpunt.

**Ergonomische greep**  
"Ergonomie" vindt u bij de SECUNORM 500 overal. Bijvoorbeeld in de nieuwe greep, die optimaal in de hand ligt. Of in de details, zoals de aangenaam afgeronde mespunt of de slipvaste softgrip op de schuifknop.

**Duurzaam**  
De robuuste aluminium greep is ontworpen voor veelvuldig snijden en de meest uitdagende snijopdrachten. Zoals bij de beroemde voorganger krijgt u ook met dit product een echte alleskunner van zeer hoge kwaliteit.

**2-zijdige schuifknop**  
Bij de oude SECUNORM PROFI was het steeds de vraag: bent u links- of rechtshandig? Met de moderne opvolger kan iedereen nu efficiënt snijden, en afhankelijk van de situatie, van hand wisselen.

**Zonder gereedschap**  
Mesjes wisselen zonder gereedschap: De SECUNORM 500 is uitgerust met een intuïtief te bedienen knop voor het wisselen van mesjes. Met slechts één druk op de knop kunt u de meshouder met het veilig bevestigde mesje eruit trekken.

### ALLE MODELLEN

|  | BESTELNUMMER    |
|--|-----------------|
| SECUNORM 500 met TRAPEZIUM MESJE NR. 65232 en 9 mm snijdiepte<br>1 in individuele doos (10 in de omverpakking) | NR. 50000210.02 |
| SECUNORM 500 met TRAPEZIUM MESJE NR. 5232 en 11 mm snijdiepte<br>1 in individuele doos (10 in de omverpakking) | NR. 50000510.02 |

### MONTEERBARE MESJES

|  | BESTELNUMMER   |
|--|----------------|
| TRAPEZIUM MESJE NR. 65232<br>0,63 mm, met breed snijvlak en afgerond mespunt, 10 in dispenser                        | NR. 65232.70   |
| KERAMISCH MESJE NR. 65232C<br>0,65 mm, keramisch, met breed snijvlak en afgerond mespunt, 2 op kaart (zelfbediening) | NR. 1765232.25 |
| TRAPEZIUM MESJE NR. 5232<br>0,63 mm, met breed snijvlak, 10 in dispenser   | NR. 5232.70    |
| TRAPEZIUM MESJE NR. 5233<br>0,63 mm, enkel snijvlak, 10 in dispenser   | NR. 5233.70    |
| TRAPEZIUM MESJE NR. 610<br>0,63 mm, roestvrij, 10 in dispenser   | NR. 610.70     |
| TRAPEZIUM MESJE NR. 852<br>0,63 mm, roestvrij, met TIN bekleed, 5 in papier  | NR. 852.42     |
| HAAK MESJE NR. 56<br>0,63 mm, 10 in dispenser  | NR. 56.70      |
| HAAK MESJE NR. 5634<br>0,63 mm, afgerond mespunt, 10 in dispenser  | NR. 5634.70    |

» alle mesjes vanaf pagina 120

# SECUNORM 500

## NR. 50000310.02



Product video



### Het veiligheidsmes. Met afgerond trapeziummesje en 5 mm snijdiepte.

De SECUNORM PROFI zet al meer dan 40 jaar de standaard op het gebied van veiligheid, robuustheid en ergonomie. Zijn opvolger doet er nog een schepje bovenop. Zo zorgt de nieuw ontworpen aluminium greep voor een duidelijk betere hantering en aangenamer werken. Neem bijvoorbeeld de schuifknop, die flexibel aan beide kanten kan worden bediend. Of het zeer eenvoudig wisselen van mesjes. Bij het snijden beschermt de bewezen automatic blade retraction u tegen snijwonden.



### Toepassing

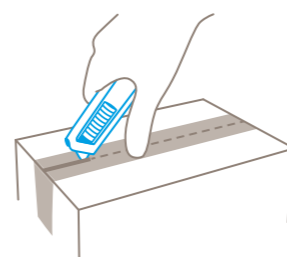
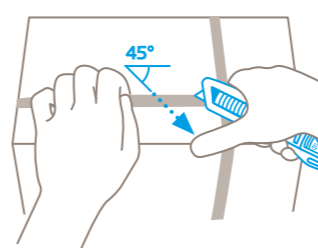
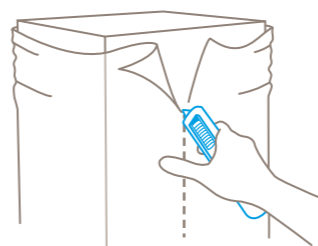

PRODUCTEIGENSCHAPPEN NR. 50000310.02

### Technische kenmerken



### De belangrijkste snijmaterialen



» alle snijmaterialen vanaf pagina 117

### PRODUCTDETAILS

|  |                  |
|--|------------------|
| <b>Afmetingen (L x B x H)</b>            | 143 x 16 x 36 mm |
| <b>Basismateriaal</b>                    | Aluminium        |
| <b>Gewicht</b>                           | 72,5 g           |
| <b>Gewicht per VE (individuele doos)</b> | 86,0 g           |

### TOEBEHOREN

|                              | BESTELNUMMER  |
|------------------------------|---------------|
| GORDELTAASJE S MET CLIP      | NR. 9920.08   |
| HOLSTER                      | NR. 9842.08   |
| VERZAMELDOOS                 | NR. 9810.08   |
| WANDHOUDER VOOR VERZAMELDOOS | NR. 9845.06   |
| SAFEBOX                      | NR. 108000.00 |

» meer informatie vanaf pagina 107

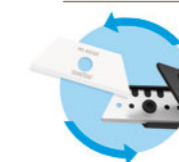

Naast het gemonteerde stalen mesje kunt u nu ook een keramisch mesje gebruiken. Bij de SECUNORM 500 is dat het nieuwe KERAMISCHE MESJE NR. 65232C



#### Ter bescherming van uw producten

Met het verkorte mesje komt u nooit te dicht bij uw producten. Dit betekent voor u: snijden zonder steeds op de snijdiepte te moeten letten. Omdat de greep aan de voorkant smaller wordt, hebt u altijd goed zicht op het insteekpunt.

#### Ergonomische greep

"Ergonomie" vindt u bij de SECUNORM 500 overal. Bijvoorbeeld in de nieuwe greep, die optimaal in de hand ligt. Of in de details, zoals de aangenaam afgeronde mespunt of de slipvaste softgrip op de schuifknop.

#### Duurzaam

De robuuste aluminium greep is ontworpen voor veelvuldig snijden en de meest uitdagende snijopdrachten. Zoals bij de beroemde voorganger krijgt u ook met dit product een echte alleskunner van zeer hoge kwaliteit.

#### 2-zijdige schuifknop

Bij de oude SECUNORM PROFI was het steeds de vraag: bent u links- of rechtshandig? Met de moderne opvolger kan iedereen nu efficiënt snijden, en afhankelijk van de situatie, van hand wisselen.

#### Zonder gereedschap

Mesjes wisselen zonder gereedschap: De SECUNORM 500 is uitgerust met een intuïtief te bedienen knop voor het wisselen van mesjes. Met slechts één druk op de knop kunt u de meshouder met het veilig bevestigde mesje eruit trekken.

### ALLE MODELLEN

|  | BESTELNUMMER    |
|--|-----------------|
| SECUNORM 500 met TRAPEZIUM MESJE NR. 65232 en 5 mm snijdiepte<br>1 in individuele doos (10 in de omverpakking) | NR. 50000310.02 |
| SECUNORM 500 met TRAPEZIUM MESJE NR. 5232 en 7 mm snijdiepte<br>1 in individuele doos (10 in de omverpakking)  | NR. 50000610.02 |

### MONTEERBARE MESJES

|  | BESTELNUMMER   |
|--|----------------|
| TRAPEZIUM MESJE NR. 65232<br>0,63 mm, met breed snijvlak en afgerond mespunt, 10 in dispenser                        | NR. 65232.70   |
| KERAMISCH MESJE NR. 65232C<br>0,65 mm, keramisch, met breed snijvlak en afgerond mespunt, 2 op kaart (zelfbediening) | NR. 1765232.25 |
| TRAPEZIUM MESJE NR. 5232<br>0,63 mm, met breed snijvlak, 10 in dispenser   | NR. 5232.70    |
| TRAPEZIUM MESJE NR. 5233<br>0,63 mm, enkel snijvlak, 10 in dispenser   | NR. 5233.70    |
| TRAPEZIUM MESJE NR. 610<br>0,63 mm, roestvrij, 10 in dispenser   | NR. 610.70     |
| TRAPEZIUM MESJE NR. 852<br>0,63 mm, roestvrij, met TIN bekleed, 5 in papier  | NR. 852.42     |
| HAAK MESJE NR. 56<br>0,63 mm, 10 in dispenser  | NR. 56.70      |
| HAAK MESJE NR. 5634<br>0,63 mm, afgerond mespunt, 10 in dispenser  | NR. 5634.70    |

» alle mesjes vanaf pagina 120

# SECUNORM 300

## NR. 30000110.02



Product video



### Verrassend licht, overtuigend goed. Met afgerond trapeziummesje.

De SECUNORM 300 is het "kleine broertje" van de SECUNORM 500 – en de consequente doorontwikkeling van de SECUNORM PROFI LIGHT. Ook dit mes is aangenaam licht van gewicht en beschikt eveneens over de gekende automatic blade retraction. Vele andere functies zijn bij dit allround mes SECUNORM 300 geoptimaliseerd. Bijvoorbeeld het bijzonder ergonomische ontwerp, de grotere snijdiepte, de nieuwe soft grip en de uiterst gebruiksvriendelijke mesjeswissel.



### Toepassing

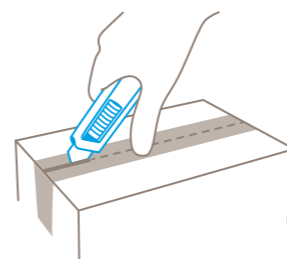
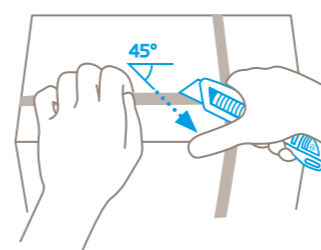
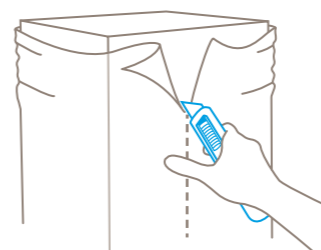
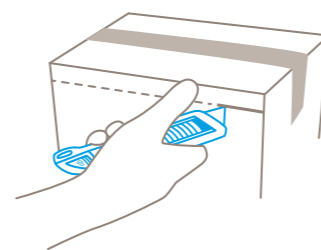

PRODUCTEIGENSCHAPPEN NR. 30000110.02

### Technische kenmerken



### De belangrijkste snijmaterialen



» alle snijmaterialen vanaf pagina 117

### PRODUCTDETAILS

|  |                               |
|--|-------------------------------|
| <b>Afmetingen (L x B x H)</b>            | 143 x 16 x 36 mm              |
| <b>Basismateriaal</b>                    | Glasvezelversterkte kunststof |
| <b>Gewicht</b>                           | 52,0 g                        |
| <b>Gewicht per VE (individuele doos)</b> | 66,0 g                        |
| <b>TOEBEHOREN</b>                        | BESTELNUMMER                  |
| GORDELTAASJE S MET CLIP                  | <b>NR. 9920.08</b>            |
| HOLSTER                                  | <b>NR. 9842.08</b>            |
| VERZAMELDOOS                             | <b>NR. 9810.08</b>            |
| WANDHOUDER VOOR VERZAMELDOOS             | <b>NR. 9845.06</b>            |
| SAFEBOX                                  | <b>NR. 108000.00</b>          |

» meer informatie vanaf pagina 107

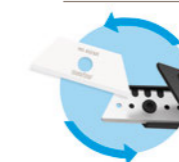

Naast het gemonteerde stalen mesje kunt u nu ook een keramisch mesje gebruiken. Bij de SECUNORM 300 is dat het nieuwe KERAMISCHE MESJE NR. 65232C



**Ergonomische greep**  
"Ergonomie" vindt u bij de SECUNORM 300 overal. Bijvoorbeeld in de nieuwe greep, die optimaal in de hand ligt. Of in de details, zoals de aangenaam afgeronde mespunt of de slipvast softgrip op de schuifknop.

**Aangenaam licht**  
Net als zijn voorganger maakt ook de SECUNORM 300 indruk dankzij het lichte gewicht. Er is niet meer dan 52 gram nodig om u een comfortabel en veelzijdig professioneel snijgereedschap te geven.

**Zeer slijtvast**  
De SECUNORM 300 is gemaakt van glasvezelversterkte kunststof, die het mes zeer slijtvast maakt. Gevolg: ook bij veelvuldig contact met het snijmateriaal blijft uw veiligheidsmes altijd in topvorm.

**Grotere snijdiepte**  
De grotere snijdiepte maakt nóg meer toepassingen mogelijk. Zelfs veelzijdig gebruik is zeer gemakkelijk – een ander voordeel van het nieuwe ontwerp met een uitstekende ergonomie.

**Optimale mesjeswissel**  
Druk op de mesjeswisselknop en u kunt het kunststof inzetstuk met mesje eruit trekken. Het vergrendelbare mesafdekplaatje en de geïntegreerde magneet maken het wisselen van mesjes nog eenvoudiger en veiliger.

### ALLE MODELLEN

|  | BESTELNUMMER           |
|--|------------------------|
| SECUNORM 300 met TRAPEZIUM MESJE NR. 65232<br>1 in individuele doos (10 stuk in de omverpakking) | <b>NR. 30000110.02</b> |
| SECUNORM 300 met TRAPEZIUM MESJE NR. 5232<br>1 in individuele doos (10 stuk in de omverpakking)  | <b>NR. 30000410.02</b> |

### MONTEERBARE MESJES

|  | BESTELNUMMER          |
|--|-----------------------|
| TRAPEZIUM MESJE NR. 65232<br>0,63 mm, met breed snijvlak en afgerond mespunt, 10 in dispenser                        | <b>NR. 65232.70</b>   |
| KERAMISCH MESJE NR. 65232C<br>0,65 mm, keramisch, met breed snijvlak en afgerond mespunt, 2 op kaart (zelfbediening) | <b>NR. 1765232.25</b> |
| TRAPEZIUM MESJE NR. 5232<br>0,63 mm, met breed snijvlak, 10 in dispenser   | <b>NR. 5232.70</b>    |
| TRAPEZIUM MESJE NR. 5233<br>0,63 mm, enkel snijvlak, 10 in dispenser   | <b>NR. 5233.70</b>    |
| TRAPEZIUM MESJE NR. 610<br>0,63 mm, roestvrij, 10 in dispenser   | <b>NR. 610.70</b>     |
| TRAPEZIUM MESJE NR. 852<br>0,63 mm, roestvrij, met TIN bekleed, 5 in papier  | <b>NR. 852.42</b>     |
| HAAK MESJE NR. 56<br>0,63 mm, 10 in dispenser  | <b>NR. 56.70</b>      |
| HAAK MESJE NR. 5634<br>0,63 mm, afgerond mespunt, 10 in dispenser  | <b>NR. 5634.70</b>    |

» alle mesjes vanaf pagina 120

# SECUNORM 525

## NR. 52500410.02



Product video



### Een veelzijdige hulp – met geweldige eigenschappen

Het veiligheidsmes SECUNORM 525 heeft een ergonomische aluminium greep die stevig en aangenaam in de hand ligt. Dankzij zijn robuuste constructie en de grote snijdiepte van maximaal 21 mm snijdt de SECUNORM 525 probleemloos door tal van snijmaterialen, bijvoorbeeld 3-laags karton. Dankzij het vrije zicht op het mesje kan er zeer nauwkeurig gesneden worden. De gekende automatic blade retraction beschermt u tevens tegen snijwonden.

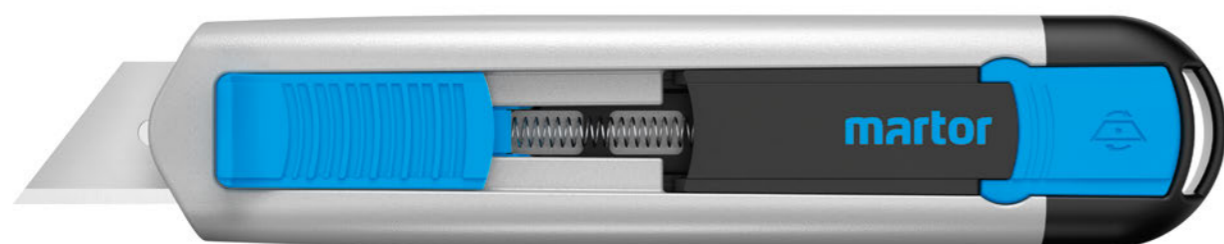

### Toepassing

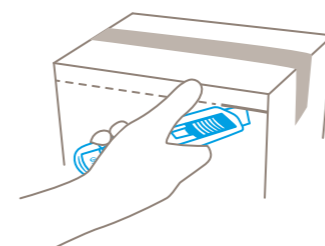
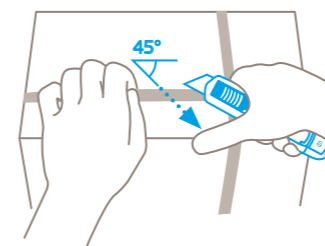
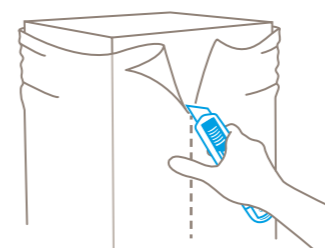

PRODUCTEIGENSCHAPPEN NR. 52500410.02

### Technische kenmerken



### De belangrijkste snijmaterialen



» alle snijmaterialen vanaf pagina 117

### PRODUCTDETAILS

|  |                  |
|--|------------------|
| <b>Afmetingen (L x B x H)</b>            | 143 x 17 x 31 mm |
| <b>Basismateriaal</b>                    | Aluminium        |
| <b>Gewicht</b>                           | 81,0 g           |
| <b>Gewicht per VE (individuele doos)</b> | 94,0 g           |

| TOEBEHOREN                   | BESTELNUMMER  |
|------------------------------|---------------|
| GORDELTAASJE S MET CLIP      | NR. 9920.08   |
| HOLSTER                      | NR. 9842.08   |
| VERZAMELDOOS                 | NR. 9810.08   |
| WANDHOUDER VOOR VERZAMELDOOS | NR. 9845.06   |
| SAFEBOX                      | NR. 108000.00 |

» meer informatie vanaf pagina 107

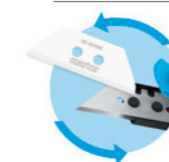

Naast het gemonteerde stalen mesje kunt u nu ook een keramisch mesje gebruiken. Bij de SECUNORM 525 is dat het nieuwe KERAMISCHE MESJE NR. 60099C



#### Robuuste houder

De van de SECUNORM PROF125 gekende aluminium greep en het volledig nieuw ontwikkelde kunststof binnenwerk vormen een perfect team. Samen zorgen ze ervoor dat uw SECUNORM 525 zelfs voor de zwaarste uitdagingen is uitgerust.

#### Geoptimaliseerde schuifknop

De grip is typisch voor MARTOR. De schuifknop van de SECUNORM 525 is voorzien van een gegroefde structuur en is bijzonder groot. Ideale omstandigheden om aangenaam te werken – ook met handschoenen aan.

#### Veilige mesjeswissel

Via de mesjeswisselknop kunt u het binnenwerk gemakkelijk uitnemen en komt u bij het mesje dat door een extra magneet op zijn plaats gehouden wordt. Tevens praktisch is het mesafdekplaatje dat omhoog geklapt en vastgezet kan worden.

#### Grote snijdiepte

De grote snijdiepte is ideaal voor dikker karton, rolmateriaal, rubber en veel meer. De SECUNORM 525 is niet alleen veelzijdig – ook bij veelvuldig gebruik kunt u op uw veiligheidsmes vertrouwen.

#### Veilige grip

De SECUNORM 525 is voorzien van een praktisch bevestigingssoog, waardoor u het mes steeds bij u kunt houden. Zo vermindert u zowel het risico op verlies als het letselgevaar tijdens het snijden.

### ALLE MODELLEN

|   | BESTELNUMMER    |
|---|-----------------|
| SECUNORM 525 met TRAPEZIUM MESJE NR. 99<br>1 in individuele doos (10 in de omverpakking)    | NR. 52500410.02 |
| SECUNORM 525 met TRAPEZIUM MESJE NR. 199<br>1 in individuele doos (10 in de omverpakking)   | NR. 52501410.02 |
| SECUNORM 525 met TRAPEZIUM MESJE NR. 60099<br>1 in individuele doos (10 in de omverpakking) | NR. 52500110.02 |

### MONTEERBARE MESJES

|  | BESTELNUMMER   |
|--|----------------|
| TRAPEZIUM MESJE NR. 99<br>0,63 mm, met breed snijvlak, 10 in dispenser   | NR. 99.70      |
| TRAPEZIUM MESJE NR. 199<br>0,63 mm, met breed snijvlak, roestvrij, 10 in dispenser                                   | NR. 199.70     |
| TRAPEZIUM MESJE NR. 60099<br>0,63 mm, met breed snijvlak en afgerond mespunt, 10 in dispenser                        | NR. 60099.70   |
| KERAMISCH MESJE NR. 60099C<br>0,65 mm, keramisch, met breed snijvlak en afgerond mespunt, 2 op kaart (zelfbediening) | NR. 1760099.25 |
| HAAK MESJE NR. 98<br>0,63 mm, 10 in dispenser  | NR. 98.70      |

# SECUNORM 540

## NR. 54000410.02



Product video



### Uiterst gespecialiseerd – op vele gebieden.

Met een snijdiepte van maximaal 36 mm bakent de SECUNORM 540 zijn eigen terrein af. Vooral bij schuimstof, styropor, papier en zakgoed komen de sterke punten van dit MARTOR-veiligheidsmes tot uiting. Met al deze specialiteiten is de robuuste en ergonomische aluminium greep nog steeds gemakkelijk te bedienen en geschikt voor iedereen. Bij het snijden zelf beschermt de gekende automatic blade retracti-on u tegen snijwonden.



### Toepassing

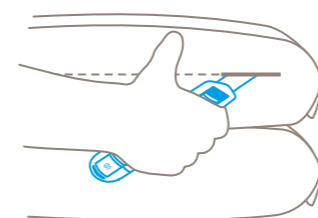
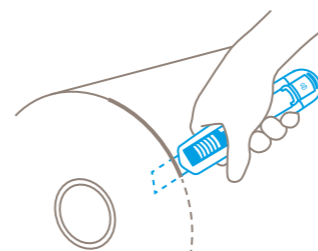
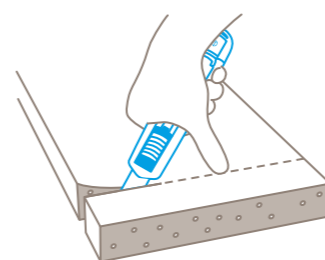

PRODUCTEIGENSCHAPPEN NR. 54000410.02

### Technische kenmerken



### De belangrijkste snijmaterialen

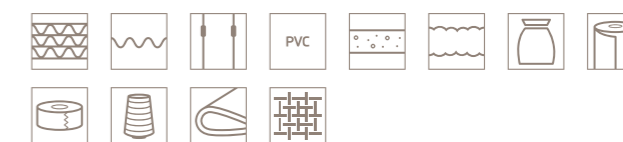

» alle snijmaterialen vanaf pagina 117

### PRODUCTDETAILS

|  |                  |
|--|------------------|
| <b>Afmetingen (L x B x H)</b>            | 143 x 17 x 31 mm |
| <b>Basismateriaal</b>                    | Aluminium        |
| <b>Gewicht</b>                           | 79,0 g           |
| <b>Gewicht per VE (individuele doos)</b> | 92,0 g           |

| TOEBEHOREN                   | BESTELNUMMER         |
|------------------------------|----------------------|
| GORDELTAJSE S MET CLIP       | <b>NR. 9920.08</b>   |
| HOLSTER                      | <b>NR. 9842.08</b>   |
| VERZAMELDOOS                 | <b>NR. 9810.08</b>   |
| WANDHOUDER VOOR VERZAMELDOOS | <b>NR. 9845.06</b>   |
| SAFEBOX                      | <b>NR. 108000.00</b> |

» meer informatie vanaf pagina 107

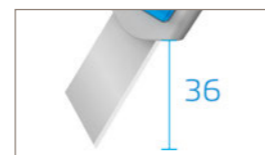

#### Robuuste greep

De van de SECUNORM PROF140 gekende aluminium greep en het volledig nieuw ontwikkelde kunststof binnenwerk vormen een perfect team. Samen zorgen ze ervoor dat uw SECUNORM 540 zelfs voor de zwaarste uitdagingen is uitgerust.

#### Geoptimaliseerde schuifknop

De grip is typisch voor MARTOR. De schuifknop van de SECUNORM 540 is voorzien van een gegroefde structuur en is bijzonder groot. Ideale omstandigheden om aangenaam te werken – ook met handschoenen aan.

#### Veilige mesjeswissel

Via de mesjeswisselknop kunt u het binnenwerk gemakkelijk uitnemen en komt u bij het mesje dat door een extra magneet op zijn plaats gehouden wordt. Tevens praktisch is het mesafdekplaatje dat omhoog geklapt en vastgezet kan worden.

#### Zeer grote snijdiepte

De zeer grote snijdiepte is ideaal voor dik materiaal zoals schuimstof en styropor, maar bijvoorbeeld ook voor het snijden van papier. Het kwaliteitsmesje wordt daarbij gekenmerkt door een zeer geringe kans op breken.

#### Veilige grip

De SECUNORM 540 is voorzien van een praktisch bevestigingsoog, waardoor u het mes steeds bij u kunt houden. Zo vermindert u zowel het risico op verlies als het letselgevaar tijdens het snijden.

### ALLE MODELLEN

| MODEL  | BESTELNUMMER           |
|--|------------------------|
| SECUNORM 540 met STYROPOR MESJE NR. 7940<br>1 in individuele doos (10 in de omverpakking)  | <b>NR. 54000410.02</b> |
| SECUNORM 540 met STYROPOR MESJE NR. 17940<br>1 in individuele doos (10 in de omverpakking) | <b>NR. 54001410.02</b> |

### MONTEERBARE MESJES

| MODEL  | BESTELNUMMER        |
|--|---------------------|
| STYROPOR MESJE NR. 7940<br>0,50 mm, 71,2 mm lang,<br>10 in doorzichtige verpakking             | <b>NR. 7940.60</b>  |
| STYROPOR MESJE NR. 17940<br>0,50 mm, 71,2 mm lang, roestvrij,<br>10 in doorzichtige verpakking | <b>NR. 17940.60</b> |



# SECUNORM 380

## NR. 380001.02



Product video

Video's



### Onze wereldprimeur. Voor speciale eisen.

Een lang mesje en toch veilig? Dat werd lang als een contradictie beschouwd. Tot nu. De SECUNORM 380 is wereldwijd het eerste veiligheidsmes met bijna 8 cm uittrekbare meslengte en automatic blade retraction. Wanneer u op zoek bent naar een risicoarm alternatief voor de conventionele cutter met een vast mesje dan hebt u het gevonden. Meer nog: een beveiliging verhindert dat het mesje zonder uw tussenkomst uit de greep komt.



70% van de ware grootte



### Toepassing

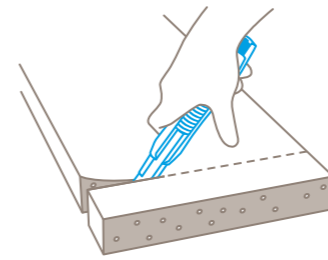
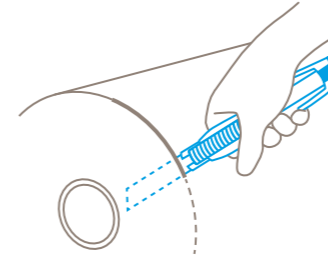
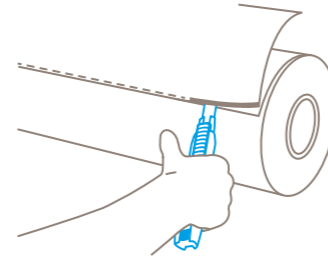

### PRODUCTEIGENSCHAPPEN NR. 380001.02

#### Technische kenmerken



#### De belangrijkste snijmaterialen

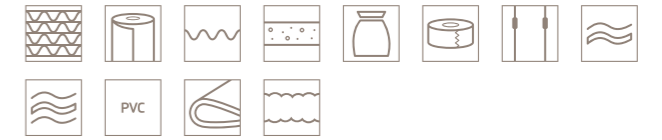

» alle snijmaterialen vanaf pagina 117

#### PRODUCTDETAILS

|  |                               |
|--|-------------------------------|
| <b>Afmetingen (L x B x H)</b>            | 170,5 x 20 x 34 mm            |
| <b>Basismateriaal</b>                    | Glasvezelversterkte kunststof |
| <b>Gewicht</b>                           | 78,0 g                        |
| <b>Gewicht per VE (individuele doos)</b> | 92,4 g                        |

#### TOEBEHOREN

|                              | BESTELNUMMER         |
|------------------------------|----------------------|
| GORDELTAASJE S MET CLIP      | <b>NR. 9920.08</b>   |
| VERZAMELDOOS                 | <b>NR. 9810.08</b>   |
| WANDHOUDER VOOR VERZAMELDOOS | <b>NR. 9845.06</b>   |
| SAFEBOX                      | <b>NR. 108000.00</b> |

» meer informatie vanaf pagina 107



**Grote snijdiepte**  
"Grote" is eigenlijk te weinig gezegd: de maximale meslengte is 7,8 cm. Zo kunt u met de SECUNORM 380 zonder moeite bijv. vierlaags kartonnen dozen, goederen in zakken, papierbanen en -rollen, bouwschuim en platen van Styropor veilig snijden.

**Eenvoudige mesjeswissel**  
Gereedschap heeft u daarvoor niet nodig. In plaats daarvan bevindt zich aan het einde van de greep een praktische meswisselknop die u gewoon naar beneden drukt.

**Ergonomische greep**  
Uit ervaring weten we dat hoe ergonomischer de greep is, des te gemakkelijker het snijden is. De SECUNORM 380 overtuigt dus ook door zijn vorm, de aangename soft grip en de groeven op de schuifknop.

**Bijzonder stevig**  
De kern is in ieder opzicht een bijzonder stevige en slijtvaste metalen rail. De greep bestaat uit hoogwaardige kunststof die u niet zo snel in de steek laat.

**Voor rechts en links**  
Zowel links- als rechtshandigen zullen aan de SECUNORM 380 plezier beleven. Afhankelijk van de voorkeur kunt u het mesje 180° draaien. Het oog aan het einde zorgt ervoor dat u uw SECUNORM 380 kunt bevestigen.

#### ALLE MODELLEN

|  | BESTELNUMMER         |
|--|----------------------|
| SECUNORM 380 met STYROPOR MESJE NR. 79<br>1 in individuele doos (10 in de omverpakking)  | <b>NR. 380001.02</b> |
| SECUNORM 380 met STYROPOR MESJE NR. 379<br>1 in individuele doos (10 in de omverpakking) | <b>NR. 380005.02</b> |

#### MONTEERBARE MESJES

|   | BESTELNUMMER        |
|---|---------------------|
| STYROPOR MESJE NR. 79<br>0,50 mm, 109,5 mm lang,<br>10 in veiligheidsdispenser                  | <b>NR. 79.66</b>    |
| STYROPOR MESJE NR. 179<br>0,50 mm, 109,5 mm lang, roestvrij,<br>10 in doorzichtige verpakking   | <b>NR. 179.60</b>   |
| STYROPOR MESJE NR. 379<br>0,50 mm, 109,5 mm lang, kartelmesje,<br>10 in doorzichtige verpakking | <b>NR. 379.60</b>   |
| STYROPOR MESJE NR. 7940<br>0,50 mm, 71,2 mm lang,<br>10 in doorzichtige verpakking              | <b>NR. 7940.60</b>  |
| STYROPOR MESJE NR. 17940<br>0,50 mm, 71,2 mm lang, roestvrij,<br>10 in doorzichtige verpakking  | <b>NR. 17940.60</b> |

# SECUNORM 380

## NR. 380005.02



Product video

Video's



**Onze wereldprimeur. Voor speciale eisen. Met gekarteld mesje.**  
Een lang mesje en toch veilig? Dat werd lang als een contradictie beschouwd. Tot nu. De SECUNORM 380 is wereldwijd het eerste veiligheidsmes met bijna 8 cm uittrekbare meslengte en automatic blade retraction. Wanneer u op zoek bent naar een risicoarm alternatief voor de conventionele cutter met een vast mesje dan hebt u het gevonden. Meer nog: dankzij het gekarteld styropormes snijdt de SECUNORM 380 moeiteloos door speciaal materiaal zoals styropor en schuimstof.



### Toepassing

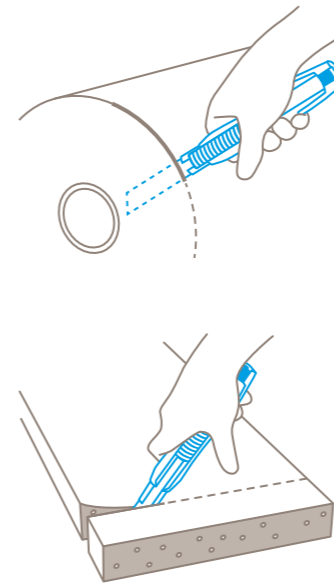

### PRODUCTEIGENSCHAPPEN NR. 380005.02

#### Technische kenmerken



#### De belangrijkste snijmaterialen

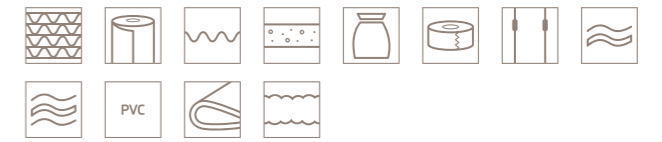

» alle snijmaterialen vanaf pagina 117

#### PRODUCTDETAILS

|  |                               |
|--|-------------------------------|
| <b>Afmetingen (L x B x H)</b>            | 170,5 x 20 x 34 mm            |
| <b>Basismateriaal</b>                    | Glasvezelversterkte kunststof |
| <b>Gewicht</b>                           | 79,0 g                        |
| <b>Gewicht per VE (individuele doos)</b> | 94,5 g                        |

| TOEBEHOREN                   | BESTELNUMMER         |
|------------------------------|----------------------|
| GORDELTAASJE S MET CLIP      | <b>NR. 9920.08</b>   |
| VERZAMELDOOS                 | <b>NR. 9810.08</b>   |
| WANDHOUDER VOOR VERZAMELDOOS | <b>NR. 9845.06</b>   |
| SAFEBOX                      | <b>NR. 108000.00</b> |

» meer informatie vanaf pagina 107

70% van de ware grootte

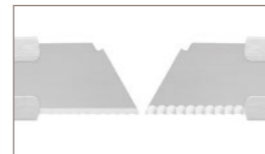

**Grote snijdiepte**  
"Grote" is eigenlijk te weinig gezegd: de maximale meslengte is 7,8 cm. Daarbij komt het gekartelde styropormes, dat van de SECUNORM 380 dé expert maakt op het gebied van het snijden in 4-laags karton, isolatieschuim, schuimstof en styroporplaten.

**Eenvoudige mesjeswissel**  
Gereedschap heeft u daarvoor niet nodig. In plaats daarvan bevindt zich aan het einde van de greep een praktische meswisselknop die u gewoon naar beneden drukt.

**Ergonomische greep**  
Uit ervaring weten we dat hoe ergonomischer de greep is, des te gemakkelijker het snijden is. De SECUNORM 380 overtuigt dus ook door zijn vorm, de aangename soft grip en de groeven op de schuifknop.

**Bijzonder stevig**  
De kern is in ieder opzicht een bijzonder stevige en slijtvaste metalen rail. De greep bestaat uit hoogwaardige kunststof die u niet zo snel in de steek laat.

**Voor rechts en links**  
Zowel links- als rechtshandigen zullen aan de SECUNORM 380 plezier beleven. Afhankelijk van de voorkeur kunt u het mesje 180° draaien. Het oog aan het einde zorgt ervoor dat u uw SECUNORM 380 kunt bevestigen.

#### ALLE MODELLEN

| ALLE MODELLEN  | BESTELNUMMER         |
|--|----------------------|
| SECUNORM 380 met STYROPOR MESJE NR. 379<br>1 in individuele doos (10 in de omverpakking) | <b>NR. 380005.02</b> |
| SECUNORM 380 met STYROPOR MESJE NR. 79<br>1 in individuele doos (10 in de omverpakking)  | <b>NR. 380001.02</b> |

#### MONTEERBARE MESJES

| MONTEERBARE MESJES  | BESTELNUMMER        |
|---|---------------------|
| STYROPOR MESJE NR. 379<br>0,50 mm, 109,5 mm lang, kartelmesje,<br>10 in doorzichtige verpakking | <b>NR. 379.60</b>   |
| STYROPOR MESJE NR. 79<br>0,50 mm, 109,5 mm lang,<br>10 in veiligheidsdispenser                  | <b>NR. 79.66</b>    |
| STYROPOR MESJE NR. 179<br>0,50 mm, 109,5 mm lang, roestvrij,<br>10 in doorzichtige verpakking   | <b>NR. 179.60</b>   |
| STYROPOR MESJE NR. 7940<br>0,50 mm, 71,2 mm lang,<br>10 in doorzichtige verpakking              | <b>NR. 7940.60</b>  |
| STYROPOR MESJE NR. 17940<br>0,50 mm, 71,2 mm lang, roestvrij,<br>10 in doorzichtige verpakking  | <b>NR. 17940.60</b> |

# SECUNORM MIZAR

## NR. 125001.02



### Video's



### Uw Squeeze-grip voor meer prestatie.

De comfortabele SECUNORM MIZAR is uw toegang tot de wereld van onze „double-lock“ messen van hoge kwaliteit. In plaats van een schuifknopbediening heeft de SECUNORM MIZAR een squeeze-grip die het mesje vrijgeeft. Dankzij de flinke snijdiepte geschikt voor het snijden van diverse materialen. En dankzij zijn perfecte grip geschikt voor uiteenlopende toepassingen.



**Ergonomisch gevormd**  
Rechtshandig? Linkshandig? Het maakt voor de SECUNORM MIZAR niet uit. De ergonomische double-lock grip past perfect in elke hand. Snijden wordt uitzonderlijk makkelijk voor u, zelfs met hoge frequentie.

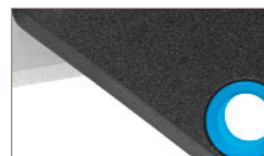

**Kunststof die tegen een stootje kan**  
Glasvezel, om precies te zijn. De gebruikte kunststof is daarom van buitengewone kwaliteit en slijtvast. Dit versterkt niet alleen de grip maar bevordert eveneens de duurzaamheid.



**Het is eenvoudiger dan u denkt**  
U heeft geen extra gereedschap nodig om het mesje te vervangen. Gewoon uw handen. En wel op de volgende manier: schuif de drie-in-één activator volledig terug, trek de hendel eruit, vervang het mesje, druk de hendel weer terug en ga door met snijden!



**Bescherming met toegevoegde waarde**  
De SECUNORM MIZAR drie-in-één activator is uniek. U beschikt niet enkel over de "lock and unlock" functie, u kunt ook eenvoudig en veilig mesjes verwisselen.



**2 maal te gebruiken mesje**  
Alvorens het mesje te vervangen kunt u het omkeren. Dit verdubbelt het gebruik van het mesje – en spaart uw krachten. Uw product zal weer als nieuw snijden.

### Toepassing

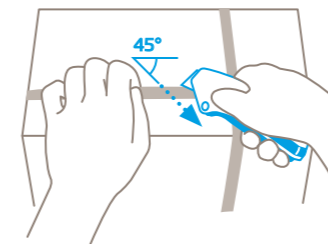
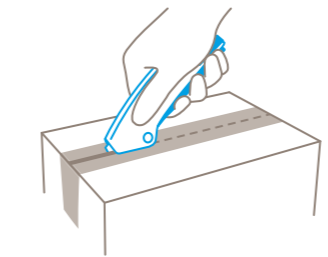
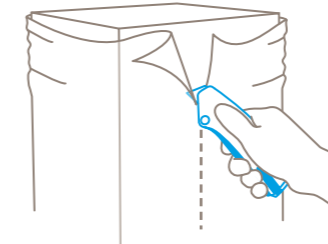
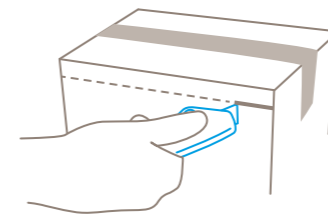

### PRODUCTEIGENSCHAPPEN NR. 125001.02

#### Technische kenmerken



#### De belangrijkste snijmaterialen



» alle snijmaterialen vanaf pagina 117

### PRODUCTDETAILS

|  |                               |
|--|-------------------------------|
| <b>Afmetingen (L x B x H)</b>            | 139 x 15,6 x 50,5 mm          |
| <b>Basismateriaal</b>                    | Glasvezelversterkte kunststof |
| <b>Gewicht</b>                           | 59,0 g                        |
| <b>Gewicht per VE (individuele doos)</b> | 74,0 g                        |

### TOEBEHOREN

|                              | BESTELNUMMER         |
|------------------------------|----------------------|
| GORDELTAASJE M MET CLIP      | <b>NR. 9921.08</b>   |
| VERZAMELDOOS                 | <b>NR. 9810.08</b>   |
| WANDHOUDER VOOR VERZAMELDOOS | <b>NR. 9845.06</b>   |
| SAFEBOX                      | <b>NR. 108000.00</b> |

» meer informatie vanaf pagina 107



Naast het gemonteerde stalen mesje kunt u nu ook een keramisch mesje gebruiken. Bij de SECUNORM MIZAR is dat het nieuwe KERAMISCHE MESJE NR. 65232C

#### ALLE MODELLEN

|   | BESTELNUMMER         |
|---|----------------------|
| SECUPRO MEGASAFE met TRAPEZIUM MESJE NR. 199<br>1 in individuele doos (10 in de omverpakking) | <b>NR. 125001.02</b> |
| SECUNORM MIZAR met TRAPEZIUM MESJE NR. 65232<br>1 in individuele doos (10 in de omverpakking) | <b>NR. 125002.02</b> |

#### MONTEERBARE MESJES

|  | BESTELNUMMER          |
|--|-----------------------|
| TRAPEZIUM MESJE NR. 5232<br>0,63 mm, met breed snijvlak, 10 in dispenser   | <b>NR. 5232.70</b>    |
| TRAPEZIUM MESJE NR. 52<br>0,63 mm, 10 in dispenser   | <b>NR. 52.70</b>      |
| TRAPEZIUM MESJE NR. 5233<br>0,63 mm, enkel snijvlak, 10 in dispenser   | <b>NR. 5233.70</b>    |
| TRAPEZIUM MESJE NR. 610<br>0,63 mm, roestvrij, 10 in dispenser   | <b>NR. 610.70</b>     |
| TRAPEZIUM MESJE NR. 65232<br>0,63 mm, met breed snijvlak en afgerond mespunt, 10 in dispenser                        | <b>NR. 65232.70</b>   |
| KERAMISCH MESJE NR. 65232C<br>0,65 mm, keramisch, met breed snijvlak en afgerond mespunt, 2 op kaart (zelfbediening) | <b>NR. 1765232.25</b> |
| TRAPEZIUM MESJE NR. 8852<br>0,63 mm, met TiN bekleed, 10 in dispenser  | <b>NR. 8852.70</b>    |
| TRAPEZIUM MESJE NR. 852<br>0,63 mm, roestvrij, met TiN bekleed, 5 in papier  | <b>NR. 852.42</b>     |

» alle mesjes vanaf pagina 120

# SECUNORM 175

## NR. 175001.02



Product video



### Ongelooflijk veel comfort in deze klasse.

De SECUNORM 175 vult het gamma van onze geliefde kleine kartonmessen op zijn eigen manier aan. Uniek is vooral de doordachte en bijzonder gemakkelijke manier om van mesje te veranderen. Daarbij komt zijn ergonomische greep, de aan beiden zijden geribbelde schuifknop en het frisse ontwerp. Dat de SECUNORM 175 bovendien een veelzijdig snijgereedschap is, dat naast karton ook zakken, folies of strapbanden voor zijn rekening neemt, spreekt voor zichzelf.



### Toepassing

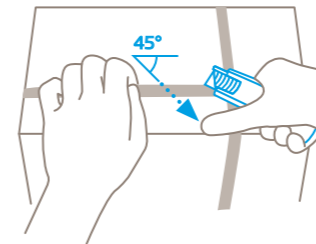
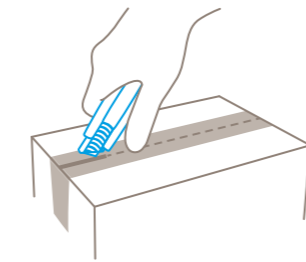
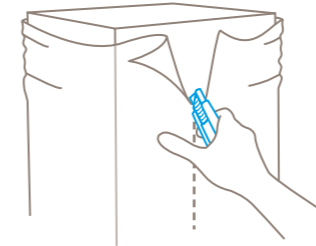
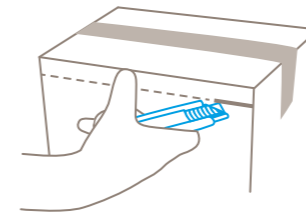

PRODUCTEIGENSCHAPPEN NR. 175001.02

### Technische kenmerken



### De belangrijkste snijmaterialen

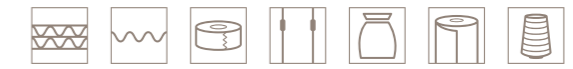

» alle snijmaterialen vanaf pagina 117

### PRODUCTDETAILS

|  |                               |
|--|-------------------------------|
| <b>Afmetingen (L x B x H)</b>            | 109,5 x 13,5 x 34 mm          |
| <b>Basismateriaal</b>                    | Glasvezelversterkte kunststof |
| <b>Gewicht</b>                           | 31,0 g                        |
| <b>Gewicht per VE (individuele doos)</b> | 36,0 g                        |

### TOEBEHOREN

|                              | BESTELNUMMER         |
|------------------------------|----------------------|
| GORDELTAASJE M MET CLIP      | <b>NR. 9921.08</b>   |
| VERZAMELDOOS                 | <b>NR. 9810.08</b>   |
| WANDHOUDER VOOR VERZAMELDOOS | <b>NR. 9845.06</b>   |
| SAFEBOX                      | <b>NR. 108000.00</b> |

» meer informatie vanaf pagina 107



**Ergonomische grip**  
Martor wil uw werk graag vergemakkelijken d.m.v. doordachte ergonomie. Daarom is de greep zo vormgegeven dat deze plezierig in de hand ligt. De groeven bevorderen uw grip op de schuif.



**Eenvoudige mesjeswissel**  
De mesjeswissel hebben we nogmaals geoptimaliseerd: u drukt met een trekkende beweging de meswisselknop naar beneden en het mesje ligt klaar om te vervangen.

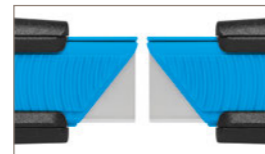

**Tweezijdige schuifknop**  
De SECUNORM 175 is gebruikersvriendelijk in de beste zin. Het mes is zowel voor rechtshandigen als voor linkshandigen geschikt.



**Praktisch oog**  
Snijgereedschap als de SECUNORM 175 past eigenlijk in elke tas. Om het nog sneller bij de hand te hebben, kunt u ook een koord door het oog trekken.



**4 maal te gebruiken mesje**  
Waarom u meer uit uw mesje haalt? Omdat het beschikt over twee snijkanten en vier scherpe randen. Door te draaien en te keren verviervoudigt u de gebruikstijd en snijdt weer als nieuw.

### ALLE MODELLEN

SECUNORM 175 met INDUSTRIE MESJE NR. 45  
1 in individuele doos (20 in de omverpakking)

### BESTELNUMMER

**NR. 175001.02**

### MONTEERBARE MESJES

|  | BESTELNUMMER      |
|--|-------------------|
| INDUSTRIE MESJE NR. 45<br>0,30 mm, 10 in doorzichtige verpakking             | <b>NR. 45.60</b>  |
| INDUSTRIE MESJE NR. 145<br>0,30 mm, roestvrij, 10 in doorzichtige verpakking | <b>NR. 145.60</b> |

# SECUNORM HANDY

## NR. 445.02

### De klassieker in zakformaat.

Laat u niet misleiden door de compactheid van de SECUNORM HANDY. „Handy” betekent niet snoezig. Integendeel, de SECUNORM HANDY is een mes met pit en heeft alle kwaliteiten voor de job. U zult de SECUNORM HANDY ervaren als een zeer comfortabel en veelzijdig mes. Dankzij zijn handzaamheid en lichte gewicht is het mes perfect bruikbaar voor vele snijwerkzaamheden met hoge frequentie.



### Toepassing

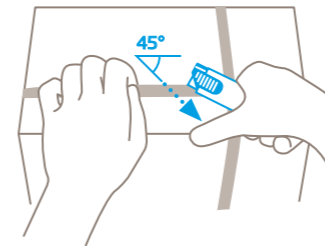
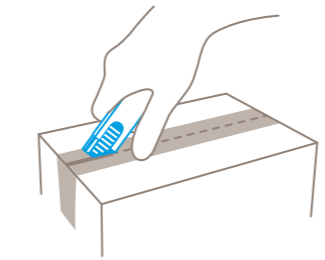
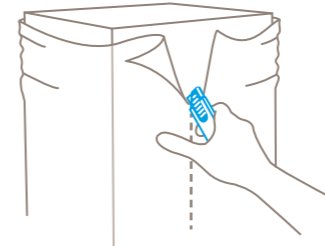
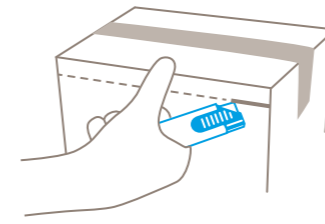

### PRODUCTEIGENSCHAPPEN NR. 445.02

#### Technische kenmerken



#### De belangrijkste snijmaterialen

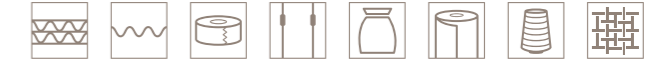

» alle snijmaterialen vanaf pagina 117

### PRODUCTDETAILS

|  |                     |
|--|---------------------|
| <b>Afmetingen (L x B x H)</b>            | 100 x 7,8 x 25,5 mm |
| <b>Basismateriaal</b>                    | Staal               |
| <b>Gewicht</b>                           | 35,0 g              |
| <b>Gewicht per VE (individuele doos)</b> | 37,8 g              |

### TOEBEHOREN

|                              | BESTELNUMMER         |
|------------------------------|----------------------|
| GORDELTASJE M MET CLIP       | <b>NR. 9921.08</b>   |
| VERZAMELDOOS                 | <b>NR. 9810.08</b>   |
| WANDHOUDER VOOR VERZAMELDOOS | <b>NR. 9845.06</b>   |
| SAFEBOX                      | <b>NR. 108000.00</b> |

» meer informatie vanaf pagina 107

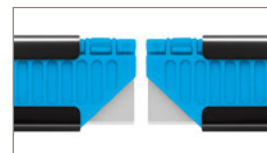

**2-zijdige schuifknop**  
Met de rechterhand? Met de linkerhand? Het doet er niet toe! De SECUNORM HANDY is uitgerust met een schuifknop die van beide zijden te bedienen is. Iedereen kan er mee werken.



**Klein, maar robuust**  
Inderdaad, de SECUNORM HANDY is een krachtig instrument. Met het kunststof binnenwerk en de gelakte greep gaat u met de SECUNORM HANDY door dik en dun voor een lange tijd!



**Handig formaat**  
De SECUNORM HANDY past in iedere broekzak. Gemakkelijk in het geval u het mes niet gebruikt. U zult tijdens het snijden plezier beleven aan het lichte gewicht, de handzaamheid en de goede grip op de schuifknop.



**Zonder gereedschap**  
Mesjes vervangen is buitengewoon simpel. U heeft geen gereedschap nodig. Trek het kunststof binnenwerk uit de greep, vervang het mesje en klaar is kees.



**4 maal te gebruiken mesje**  
Waarom haalt u meer voordeel uit het mesje? Omdat het 4 zeer scherpe kanten heeft. Door iedere keer te draaien verviervoudigt u de standtijd en snijdt u altijd als nieuw.

### ALLE MODELLEN

|   | BESTELNUMMER      |
|---|-------------------|
| SECUNORM HANDY met INDUSTRIE MESJE NR. 45<br>1 in individuele doos (20 in de omverpakking)                  | <b>NR. 445.02</b> |
| SECUNORM HANDY roestvrije houder en INDUSTRIE MESJE NR. 45<br>1 in individuele doos (20 in de omverpakking) | <b>NR. 444.02</b> |

### MONTEERBARE MESJES

|  | BESTELNUMMER      |
|--|-------------------|
| INDUSTRIE MESJE NR. 45<br>0,30 mm, 10 in doorzichtige verpakking             | <b>NR. 45.60</b>  |
| INDUSTRIE MESJE NR. 145<br>0,30 mm, roestvrij, 10 in doorzichtige verpakking | <b>NR. 145.60</b> |

# SECUNORM SMARTCUT

## NR. 110000.02



Video's



### Ja, een mes kan zo SMART zijn.

Wanneer u dit veiligheidsmes in de hand houdt, weet u direct waarom het SMART wordt genoemd. Het is licht en de vorm is SMART. Het feit dat het geschikt is voor bijna alle snijmaterialen is SMART. Zelfs de „automatic blade retraction“ is SMART. Tot slot: de enorme populariteit van dit mesje voor commerciële doeleinden is zeker SMART.



### Toepassing

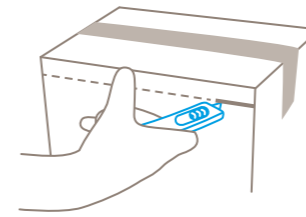

PRODUCTEIGENSCHAPPEN NR. 110000.02

### Technische kenmerken



### De belangrijkste snijmaterialen



» alle snijmaterialen vanaf pagina 117

### PRODUCTDETAILS

|  |                    |
|--|--------------------|
| <b>Afmetingen (L x B x H)</b>            | 110 x 12,5 x 25 mm |
| <b>Basismateriaal</b>                    | Kunststof          |
| <b>Gewicht</b>                           | 17,2 g             |
| <b>Gewicht per VE (individuele doos)</b> | 21,3 g             |

### TOEBEHOREN

|                              | BESTELNUMMER       |
|------------------------------|--------------------|
| GORDELTAJJE M MET CLIP       | <b>NR. 9921.08</b> |
| VERZAMELDOOS                 | <b>NR. 9810.08</b> |
| WANDHOUDER VOOR VERZAMELDOOS | <b>NR. 9845.06</b> |

» meer informatie vanaf pagina 107



#### Eén toepassing, twee voordelen

De SECUNORM SMARTCUT is een wegwerpmes. Voor u betekent dit geen risico voor verwonding bij het verwisselen van een mesje. Het mesje kan ook niet in het productieproces verdwijnen.

#### Schuifknop aan beide kanten

Met de rechterhand? Met de linkerhand? Het doet er niet toe! De SECUNORM SMARTCUT is uitgerust met een schuifknop die van beide kanten te bedienen is. U kunt zelf kiezen.

#### Licht en eenvoudig

Met slechts 17 gr. Is de SECUNORM SMARTCUT een echte lichtgewicht. Dit draagt ook bij aan snel en efficiënt snijden, zonder dat handen en armen vermoeid raken.

#### Comfortabel gebruik

Het produkt ziet er niet alleen handig uit. De klein, ronde greep past comfortabel in uw hand. En er is nog meer: om te voorkomen dat uw duim er af glijdt heeft de schuifknop groeven.

#### U kunt het niet kwijt raken

Hoewel de SECUNORM SMARTCUT zeer compact is – er is een oog voorzien om het mes aan u of uw werkplek te bevestigen.

### ALLE MODELLEN

|   | BESTELNUMMER         |
|---|----------------------|
| <b>SECUNORM SMARTCUT</b><br>1 in individuele doos (20 in de omverpakking) | <b>NR. 110000.02</b> |

#### Gemonteerd mesje

Dit mesje zit vast in de houder en kan niet worden vervangen. Materiaaldikte 0,63 mm.

|  |                      |
|--|----------------------|
| <b>SECUNORM SMARTCUT met roestvrije mesje</b><br>1 in individuele doos (20 in de omverpakking) | <b>NR. 110100.02</b> |
|--|----------------------|

#### Gemonteerd mesje

Dit roestvrije mesje zit vast in de houder en kan niet worden vervangen. Materiaaldikte 0,63 mm.

# SECUNORM MULTISAFE

## NR. 08152.02



Video's



### Simply Heavy Metal.

De van zink gemaakte SECUNORM MULTISAFE is een ware evergreen die nu in een compleet nieuw jasje is gestoken. Dankzij zijn stabiele, functionele ontwerp beschikt hij over een enorm doorzettingsvermogen. Dankzij het lange mesje kunt u vrijwel alle materialen snijden, of u kunt één van de vele andere optionele mesjes gebruiken.

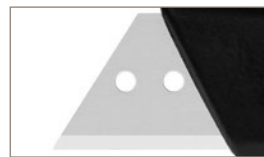

#### Robuust design

Zoals u kunt zien en voelen is de SECUNORM MULTISAFE extreem stabiel. En toch is de SECUNORM MULTISAFE flexibel, omdat u een groot aantal verschillende mesjes kunt gebruiken. Dit produkt is geschikt voor vele snijwerkzaamheden, behalve voor krachtig snijden.



#### Van solide metaal

De SECUNORM MULTISAFE lijkt uit één stuk gegoten te zijn. Om meer precies te zijn, gegoten uit zink. Voor bepaalde industrieën, bijv. de voedingsindustrie, is het produkt ook ongelakt verkrijgbaar.

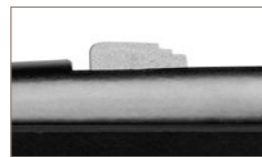

#### Schuif aan bovenzijde

Met de rechter- of de linkerhand? Links én rechts is het antwoord! De metalen schuifknop bevindt zich aan de bovenzijde van de greep en kan zo eenvoudig met de duim worden bediend.



#### 2 maal te gebruiken mesje

Alvorens het mesje te vervangen kunt u dit omkeren. Dit verdubbelt het gebruik van het mesje en reduceert het verbruik. Uw SECUNORM MULTISAFE zal weer als nieuw snijden.



#### Oog om te bevestigen

Bij de klassieker SECUNORM MULTISAFE bent u al lang gewend aan een oogje, waarmee u uw mes heel eenvoudig en veilig kunt bevestigen.

### Toepassing

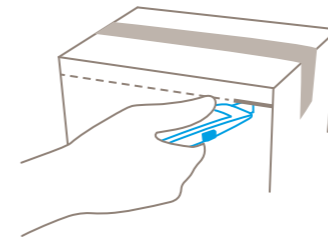

### PRODUCTEIGENSCHAPPEN NR. 08152.02

#### Technische kenmerken



#### De belangrijkste snijmaterialen

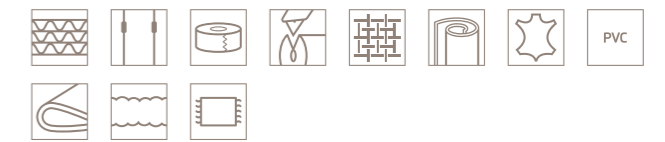

» alle snijmaterialen vanaf pagina 117

#### PRODUCTDETAILS

|  |                    |
|--|--------------------|
| <b>Afmetingen (L x B x H)</b>            | 142 x 17 x 38,5 mm |
| <b>Basismateriaal</b>                    | Zink               |
| <b>Gewicht</b>                           | 150,0 g            |
| <b>Gewicht per VE (individuele doos)</b> | 163,0 g            |

| TOEBEHOREN                   | BESTELNUMMER         |
|------------------------------|----------------------|
| GORDELTASJE S MET CLIP       | <b>NR. 9920.08</b>   |
| HOLSTER                      | <b>NR. 9842.08</b>   |
| VERZAMELDOOS                 | <b>NR. 9810.08</b>   |
| WANDHOUDER VOOR VERZAMELDOOS | <b>NR. 9845.06</b>   |
| SAFEBOX                      | <b>NR. 108000.00</b> |

» meer informatie vanaf pagina 107

#### ALLE MODELLEN

| ALLE MODELLEN                                   | BESTELNUMMER        |
|---|---------------------|
| SECUNORM MULTISAFE met TRAPEZIUM MESJE NR. 5232 | <b>NR. 08152.02</b> |
| 1 in individuele doos (10 in de omverpakking)   |                     |

#### MONTEERBARE MESJES

| MONTEERBARE MESJES  | BESTELNUMMER        |
|---|---------------------|
| TRAPEZIUM MESJE NR. 5232<br>0,63 mm, met breed snijvlak, 10 in dispenser                      | <b>NR. 5232.70</b>  |
| TRAPEZIUM MESJE NR. 5233<br>0,63 mm, enkel snijvlak, 10 in dispenser                          | <b>NR. 5233.70</b>  |
| TRAPEZIUM MESJE NR. 65232<br>0,63 mm, met breed snijvlak en afgerond mespunt, 10 in dispenser | <b>NR. 65232.70</b> |
| TRAPEZIUM MESJE NR. 610<br>0,63 mm, roestvrij, 10 in dispenser                                | <b>NR. 610.70</b>   |
| TRAPEZIUM MESJE NR. 54045<br>0,45 mm, carbon steel, 5 in papier                               | <b>NR. 54045.42</b> |
| HAAK MESJE NR. 56<br>0,63 mm, 10 in dispenser   | <b>NR. 56.70</b>    |
| HAAK MESJE NR. 5634<br>0,63 mm, afgerond mespunt, 10 in dispenser                             | <b>NR. 5634.70</b>  |
| HAAK MESJE NR. 63<br>0,63 mm, 10 in dispenser   | <b>NR. 63.70</b>    |
| HAAK MESJE NR. 60<br>0,63 mm, 10 in dispenser   | <b>NR. 60.70</b>    |

» alle mesjes vanaf pagina 120

# SOS-MESSEN

Onze snijgereedschappen zijn niet alleen in het dagelijkse leven onmisbaar, maar ook in niet alledaagse situaties. Bijvoorbeeld bij verkeersongevallen: onze SOS-messen met veilig verborgen mesje helpen hier bij het doorsnijden van veiligheidsgordels en bij het losmaken van kledingstukken.



# SECUMAX SALVEX SOS

NR. 538.02

## Eerstehulpmes en hamer in één.

Bij een ongeval dient u kalm en snel te reageren. Een intuïtief bruikbaar eerstehulpmes met verschillende toepassingen kan levens redden. Om de gewonde te redden kunt u met de SECUMAX SALVEX SOS eerst de autoruit inslaan om vervolgens autogordel en kledij open te snijden. Hulp kunnen verlenen geeft een goed gevoel!



90% van de ware grootte



**Uitzonderlijk robuust**  
De SECUMAX SALVEX SOS is gemaakt uit robuust kunststof en bijgevolg zeer robuust en uitermate geschikt voor de job. U kunt er steeds op rekenen in geval van nood.



**Hamer inbegrepen**  
Uw eerste-hulp veiligheidsmes wijkt zelfs niet voor veiligheidsglas? Gebruik de geïntegreerde, van gehard staal gemaakte hamer om autoruiten in te slaan.



**4 maal te gebruiken mesje**  
Aangezien het mes 4 scherpe kanten heeft kunt u het verschillende malen omdraaien. Op deze manier beschikt u steeds over een constant perfect functionerend mes in geval van nood.



**Voor rechts- en linkshandigen**  
Er zijn situaties waarin elke seconde telt. Net daarom is de SECUMAX SALVEX SOS altijd klaar voor gebruik. Hij past meteen in elke hand.



**Bevestigingsoog en houder**  
Het is niet enkel belangrijk dat u uw SECUMAX SALVEX SOS bij zich heeft, het is even belangrijk dat u hem snel terug vindt. Daarom is dit eerste-hulp mes voorzien van een bevestigingsoog en een houder voor de wagen.

## Toepassing

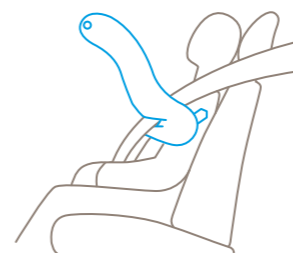

## PRODUCTEIGENSCHAPPEN NR. 538.02

### Technische kenmerken



### De belangrijkste snijmaterialen



» alle snijmaterialen vanaf pagina 117

## PRODUCTDETAILS

|                                   |                  |
|-----------------------------------|------------------|
| Afmetingen (L x B x H)            | 187 x 24 x 77 mm |
| Basismateriaal                    | Kunststof        |
| Gewicht                           | 140,0 g          |
| Gewicht per VE (individuele doos) | 215,0 g          |

## TOEBEHOREN

|  | BESTELNUMMER         |
|--|----------------------|
|  VERZAMELDOOS                 | <b>NR. 9810.08</b>   |
|  WANDHOUDER VOOR VERZAMELDOOS | <b>NR. 9845.06</b>   |
|  SAFEBOX                      | <b>NR. 108000.00</b> |

» meer informatie vanaf pagina 107

## ALLE MODELLEN



**SECUMAX SALVEX SOS met INDUSTRIE MESJE NR. 37040** NR. 538.02  
1 in individuele doos (10 in de omverpakking)

## BESTELNUMMER

## MONTEERBARE MESJES

|   | BESTELNUMMER        |
|---|---------------------|
|  <b>INDUSTRIE MESJE NR. 37040</b><br>0,40 mm, met breed snijvlak, 10 in doorzichtige verpakking        | <b>NR. 37040.60</b> |
|  <b>INDUSTRIE MESJE NR. 37030</b><br>0,30 mm, 10 in magazijn   | <b>NR. 37030.50</b> |
|  <b>INDUSTRIE MESJE NR. 36030</b><br>0,30 mm, 10 in magazijn   | <b>NR. 36030.50</b> |
|  <b>INDUSTRIE MESJE NR. 13730</b><br>0,30 mm, roestvrij, 10 in doorzichtige verpakking                 | <b>NR. 13730.60</b> |
|  <b>INDUSTRIE MESJE NR. 83730</b><br>0,30 mm, roestvrij, met TiN bekleed, 100 mesjes (apart in papier) | <b>NR. 83730.31</b> |
|  <b>INDUSTRIE MESJE NR. 83630</b><br>0,30 mm, roestvrij, met TiN bekleed, 500 mesjes (apart in papier) | <b>NR. 83630.35</b> |

» alle mesjes vanaf pagina 120

# SECUMAX SOS-CUTTER

NR. 537.00

## Paraat in geval van nood.

Veiligheidsgordels zijn van levensbelang. Ze kunnen echter voor hinder zorgen bij het redden van verkeersslachtoffers. Voor deze omstandigheden biedt de SECUMAX SOS-CUTTER de perfecte oplossing. Als dokter, verpleger of voorbijganger kunt u zonder probleem veiligheidsgordels doorsnijden wanneer nodig. Met dit veiligheidsmes snijdt u tevens kledij in geval van nood.



### Handige vorm

U kunt zeer overtuigend snijden met de Secumax SOS-Cutter als u een vinger door de opening brengt. Aan de andere kant kan u ook zeer comfortabel snijden dankzij het platte design en de afgeronde hoeken.

### Praktisch bevestigingsoog

De Secumax SOS-cutter maakt evenzeer deel uit van uw auto als uw EHBO-kit. Uw veiligheidsmes kan vastgemaakt worden met het bevestigingsoog.

### Perfekte plaats

U kunt het veiligheidsmes bevestigen met de geïntegreerde velcrostrip. U kunt dit bijvoorbeeld aan het dashboard doen opdat het mes meteen vindbaar is in geval van nood.

## Toepassing

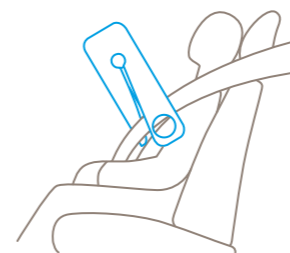

## PRODUCTEIGENSCHAPPEN NR. 537.00

### Technische kenmerken



### De belangrijkste snijmaterialen



» alle snijmaterialen vanaf pagina 117

## PRODUCTDETAILS

|                             |                     |
|-----------------------------|---------------------|
| Afmetingen (L x B x H)      | 124 x 8,5 x 43,5 mm |
| Basismateriaal              | Kunststof           |
| Gewicht                     | 27,5 g              |
| Gewicht per VE (1 op kaart) | 38,6 g              |

### ALLE MODELLEN

 **SECUMAX SOS-CUTTER**  
1 op kaart (zelfbediening) (10 in de omverpakking)

### BESTELNUMMER

**NR. 537.00**

### Gemonteerd mesje

Dit mesje zit vast in de houder en kan niet worden vervangen. Materiaaldikte 0,30 mm.

Toebehoren is datgene wat erbij hoort. In de beste zin. Want onze toebehoren zorgen er bijvoorbeeld voor dat u uw snijgereedschap veilig bewaart of uw gebruikte mesjes optimaal kunt afvoeren.

# TOEBEHOREN

## GORDELTASJE L MET CLIP NR. 9922.08

### Altijd alles bij de hand: GORDELTASJE L.

Waar blijft u met uw snijgereedschap wanneer u het eens niet nodig hebt? In de stevige GORDELTAS L is er plaats voor alle grotere MARTOR-messen en voor onze veiligheidsscharen. Meer nog: de extra vakken in de tas en aan de buitenkant kunt u flexibel gebruiken door hier bijvoorbeeld nog een extra mes, een pen of een verpakking met mesjes in te stoppen. Zo vervoert u in de GORDELTAS uw werkgereedschap veilig van A naar B en hebt u alles meteen bij de hand wanneer u opnieuw begint te werken.



47% van de ware grootte

Toepassing

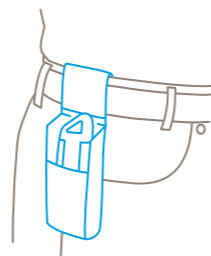

PRODUCTDETAILS NR. 9922.08

|                        |                  |
|------------------------|------------------|
| Afmetingen (L x B x H) | 215 x 68 x 40 mm |
| Basismateriaal         | Nylon            |
| Gewicht                | 76,0 g           |
| Gewicht per VE (los)   | 76,0 g           |

## GORDELTASJE M MET CLIP NR. 9921.08



25% van de ware grootte

Toepassing

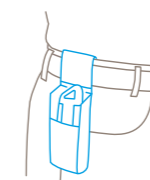

### Altijd alles bij de hand: GORDELTASJE M.

Waar blijft u met uw snijgereedschap wanneer u het eens niet nodig hebt? In de stevige GORDELTAS M is er plaats voor alle middelgrote MARTOR-messen en voor onze veiligheidsscharen. Meer nog: de extra vakken in de tas en aan de buitenkant kunt u flexibel gebruiken door hier bijvoorbeeld nog een extra mes, een pen of een verpakking met mesjes in te steken.

PRODUCTDETAILS NR. 9921.08

|                        |                  |
|------------------------|------------------|
| Afmetingen (L x B x H) | 215 x 60 x 28 mm |
| Basismateriaal         | Nylon            |
| Gewicht                | 65,0 g           |
| Gewicht per VE (los)   | 65,0 g           |

## GORDELTASJE S MET CLIP NR. 9920.08



25% van de ware grootte

Toepassing

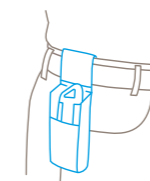

### Altijd alles bij de hand: GORDELTASJE S.

Waar blijft u met uw snijgereedschap wanneer u het eens niet nodig hebt? In de stevige GORDELTAS S is er plaats voor alle compacte MARTOR-messen en voor onze veiligheidsscharen. Meer nog: de extra vakken kunt u flexibel gebruiken door hier bijvoorbeeld nog een pen of een verpakking met mesjes in te steken.

PRODUCTDETAILS NR. 9920.08

|                        |                  |
|------------------------|------------------|
| Afmetingen (L x B x H) | 215 x 53 x 23 mm |
| Basismateriaal         | Nylon            |
| Gewicht                | 58,0 g           |
| Gewicht per VE (los)   | 58,0 g           |

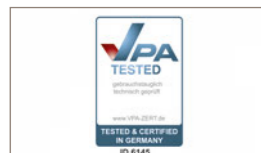

#### Geteste veiligheid

Aan onze snijgereedschappen stellen u en wij de hoogste eisen. Waarom dat ook niet bij de accessoires doen? Onze GORDELTASSEN werden daarom getest op schadelijke stoffen en stabiliteit en kregen het predicaat 'zeer goed'.



#### Past het? Past precies

Onze GORDELTASSEN S, M en L zijn zorgvuldig afgestemd op onze messen en dat niet alleen! Zo hebt u afhankelijk van de omvang van de tas de mogelijkheid om te combineren: mes/pen, mes/schaar, mes/mes, mes/pen/schaar enz.



#### Klein ruimtewonder

U zult steeds weer nieuwe opbergmogelijkheden ontdekken in uw GORDELTAS. Een vak hier, een gleuf daar, maar daarbij zo exact passend dat de inhoud zo vast als nodig en zo flexibel als mogelijk gehouden wordt.



#### Op twee manieren te bevestigen

U hebt de keuze tussen clip en klittenband om uw gordeltas veilig te bevestigen. De klittenbandsluiting is aan te bevelen voor uw riem, de clip ook voor veel andere stukken kleding, bijvoorbeeld uw broekzakken.

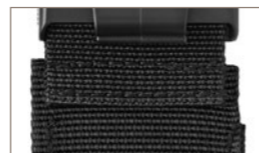

#### Stevig materiaal

De GORDELTAS maakt deel uit van uw dagelijks werkleven. Dus moeten ze ook tegen een stootje kunnen. Garant daarvoor staat duurzaam, op 40°C wasbaar nylon, dat samengehouden wordt door dubbele naden, zelfs bij permanente belasting.



Inhoudsvoorstel:  
GORDELTASJE L MET CLIP  
- SECUPRO 625  
- SECUMAX 320  
- SECUMAX 363



Inhoudsvoorstel:  
GORDELTASJE M MET CLIP  
- SECUMAX 320  
- SECUMAX 363



Inhoudsvoorstel:  
GORDELTASJE S MET CLIP  
- SECUNORM 500  
- SECUMAX 363

## HOLSTER NR. 9843.08



50% van de ware grootte

### Toepassing

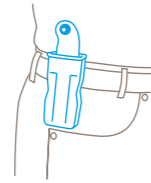

### Kunststof holster groot.

Uw snijgereedschap kan perfect weggeborgen worden in de kunststof holster. U kunt het vastmaken aan uw broeksriem, met de clip aan de "duimstokzak" of als meetstation op uw werkplek neerzetten. De grote zwarte holster is geschikt voor bijv. de SECUPRO MAXISAFE.

#### PRODUCTDETAILS NR. 9843.08

|                        |                  |
|------------------------|------------------|
| Afmetingen (L x B x H) | 109 x 50 x 44 mm |
| Basismateriaal         | Kunststof        |
| Gewicht                | 28,6 g           |
| Gewicht per VE (los)   | 28,6 g           |

## HOLSTER NR. 9842.08



50% van de ware grootte

### Toepassing

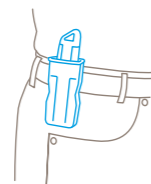

### Kunststof holster klein.

Nog een plaats waar u uw snijgereedschap snel kunt terugvinden is de kleine blauwe kunststof holster. Op dezelfde wijze te gebruiken als de grotere versie. De kleine blauwe holster is optimaal geschikt voor bijv. de SECUNORM 500 of SECUNORM 300.

#### PRODUCTDETAILS NR. 9842.08

|                        |                  |
|------------------------|------------------|
| Afmetingen (L x B x H) | 104 x 33 x 40 mm |
| Basismateriaal         | Kunststof        |
| Gewicht                | 24,0 g           |
| Gewicht per VE (los)   | 24,0 g           |

## SAFEBOX NR. 108000.00



50% van de ware grootte

### Toepassing

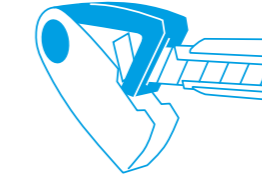

### Veilig opbergen!

De SAFEBOX is groot genoeg om een groot aantal gebruikte mesjes in weg te bergen. Tegelijkertijd is hij zo compact dat iedereen hem met zich mee kan dragen. De beide gleuven dienen niet enkel om mesjes in te brengen maar ook om afbreekmesjes in te korten. U kunt de SAFEBOX leegmaken in de VERZAMELDOOS.

#### PRODUCTDETAILS NR. 108000.00

|                           |                 |
|---------------------------|-----------------|
| Afmetingen (L x B x H)    | 94 x 18 x 42 mm |
| Basismateriaal            | Kunststof       |
| Gewicht                   | 33,6 g          |
| Gewicht per VE (op kaart) | 43,7 g          |

## VERZAMELDOOS NR. 9810.08



25% van de ware grootte

### Toepassing

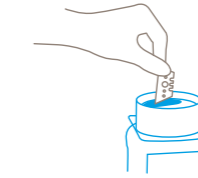

### Voor het weggoien van uw mesjes.

U kunt de VERZAMELDOOS vullen met de inhoud van uw SAFEBOX, of met gebruikte mesjes. Wanneer de VERZAMELDOOS gevuld is kunt u het deksel draaien tot het sluit. De VERZAMELDOOS kan nu niet meer geopend worden. De gevulde VERZAMELDOOS kunt u daarna op een veilige manier met het restafval weggoien.

#### PRODUCTDETAILS NR. 9810.08

|                        |                    |
|------------------------|--------------------|
| Afmetingen (L x B x H) | 107 x 105 x 210 mm |
| Basismateriaal         | Kunststof          |
| Gewicht                | 260,0 g            |
| Gewicht per VE (los)   | 260,0 g            |

## WANDHOUDER VOOR VERZAMELDOOS NR. 9845.06

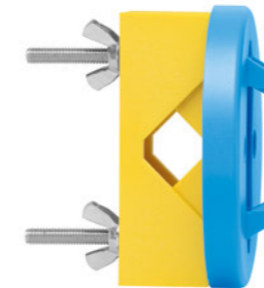

45% van de ware grootte

### Toepassing

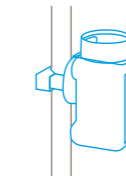

### Maakt de VERZAMELDOOS toegankelijk voor iedereen.

Voeg hem toe aan uw bestelling! U kunt de VERZAMELDOOS vastmaken aan elke beschikbare muur van uw bedrijf met de praktische houder. Maak gebruik van de bijgeleverde klemmen, schroeven en bouten om hem vast te maken aan buizen of pijpen.

#### PRODUCTDETAILS NR. 9845.06

|                                   |                 |
|-----------------------------------|-----------------|
| Afmetingen (L x B x H)            | 94 x 51 x 94 mm |
| Basismateriaal                    | Kunststof       |
| Gewicht                           | 123,0 g         |
| Gewicht per VE (individuele doos) | 178,0 g         |

# SNIJMAT NR. 3001.06

## Snijmat met zelfherstellend vermogen. 620 x 870 mm.

Snijden zonder de ondergrond te beschadigen? Geen probleem. Bij papier, karton, folie etc. kunt u er het beste een hoogwaardige snijmat van MARTOR onder leggen. Deze bestaat uit drie lagen: een vaste kern en twee resistente buitenoppervlakken. Zo zijn zelfs diepe sneden naderhand niet meer zichtbaar. De snijmat blijft altijd glad, zodat u weer netjes kunt werken. Ook handig is het opgedrukte raster in cm en inch.

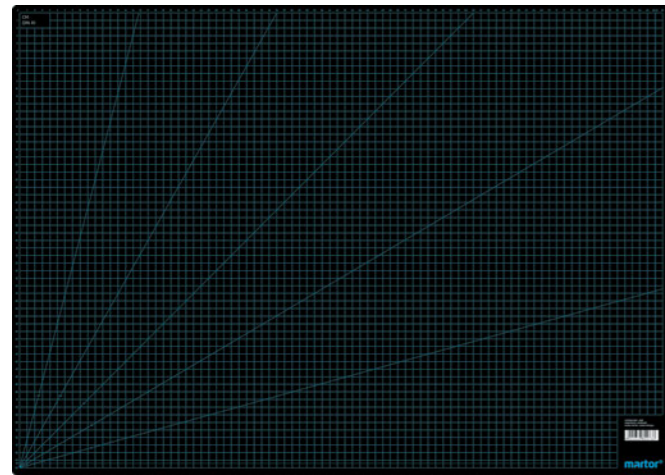

10% van de ware grootte

## Toepassing

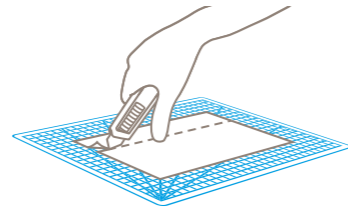

## PRODUCTDETAILS NR. 3001.06

|                                |                  |
|--------------------------------|------------------|
| Afmetingen (L x B x H)         | 870 x 620 x 3 mm |
| Basismateriaal                 | Kunststof        |
| Gewicht                        | 2200,0 g         |
| Gewicht per VE (plastic zakje) | 2200,0 g         |

| ALLE MODELLEN  | BESTELNUMMER |
|--|--------------|
|  SNIJMAT 620 x 870 mm<br>1 in plastic zakje   | NR. 3001.06  |
|  SNIJMAT 440 x 620 mm<br>1 in plastic zakje  | NR. 3002.06  |
|  SNIJMAT 320 x 440 mm<br>1 in plastic zakje | NR. 3003.06  |
|  SNIJMAT 230 x 320 mm<br>1 in plastic zakje | NR. 3004.06  |

# SNIJMAT NR. 3005.06

## Snijmat met zelfherstellend vermogen. 148 x 210 mm.

Snijden zonder de ondergrond te beschadigen? Geen probleem. Bij papier, karton, folie etc. kunt u er het beste een hoogwaardige snijmat van MARTOR onder leggen. Deze bestaat uit drie lagen: een vaste kern en twee resistente buitenoppervlakken. Zo zijn zelfs diepe sneden naderhand niet meer zichtbaar. De snijmat blijft altijd glad, zodat u weer netjes kunt werken. Ook handig is de opgedrukte uitleg over de veiligheidstechnieken van MARTOR.

## Toepassing

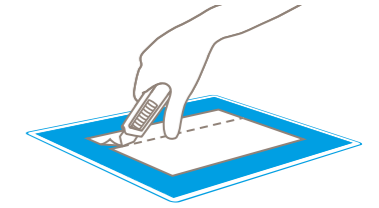

## PRODUCTDETAILS NR. 3005.06

|                                     |                  |
|-------------------------------------|------------------|
| Afmetingen (L x B x H)              | 210 x 148 x 3 mm |
| Basismateriaal                      | Kunststof        |
| Gewicht                             | 120,0 g          |
| Gewicht per VE (1 in plastic zakje) | 120,0 g          |



40% van de ware grootte



### Zelfherstellend

De MARTOR-snijmatten beschikken over een zelfherstellend oppervlak. Ze zijn zelfs bestand tegen sneden met de meest scherpe MARTOR-mesjes onder de hoogste druk. Daarna zien ze er weer als nieuw uit.

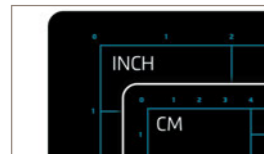

### Met opgedrukt raster

Het opgedrukte raster helpt u om exact te snijden. Meer zelfs: de voorkant is van een cm-raster voorzien, de achterkant van een inch-raster. Zo kunt u zelf kiezen wat u nodig hebt.

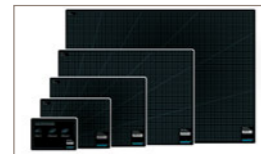

### Ruime keuze

De MARTOR-snijmatten zijn verkrijgbaar in vijf formaten, van zeer groot tot zeer klein. Afhankelijk van de toepassing en de werkomgeving vindt u bij MARTOR dus altijd het juiste formaat.



### Zelfherstellend

De MARTOR-snijmatten beschikken over een zelfherstellend oppervlak. Ze zijn zelfs bestand tegen sneden met de meest scherpe MARTOR-mesjes onder de hoogste druk. Daarna zien ze er weer als nieuw uit.



### Met veiligheidstechnieken

Wie wil weten wat het verschil is tussen de drie veiligheidstechnieken van MARTOR, hoeft slechts een blik te werpen op de kleine snijmat. De voorkant is in het Duits en Engels, de achterkant in het Frans en Spaans.



### Ruime keuze

De MARTOR-snijmatten zijn verkrijgbaar in vijf formaten, van zeer groot tot zeer klein. Afhankelijk van de toepassing en de werkomgeving vindt u bij MARTOR dus altijd het juiste formaat.

## PRESENTATION FOLDER PPE LARGE NR. 900958.08



20% van de ware grootte

### 15 Snijgereedschappen. Overtuigend presenteren.

Met behulp van onze MARTOR PRESENTATION KIT kunt u onze snijgereedschappen veilig vervoeren en op een gepaste manier laten zien. In onze PRESENTATION FOLDER PPE LARGE hebt u 15 hoogwaardige veiligheidsmessens en -scharen evenals diverse MARTOR-media en -hulpmiddelen altijd bij de hand.

PRODUCTDETAILS NR. 900958.08

|                        |                   |
|------------------------|-------------------|
| Afmetingen (L x B x H) | 335 x 267 x 60 mm |
| Basismateriaal         | Nylon             |
| Gewicht                | 2610,0 g          |
| Gewicht per VE (los)   | 2610,0 g          |

## PRESENTATION FOLDER PPE SMALL NR. 900957.08



20% van de ware grootte

### 13 Snijgereedschappen. Overtuigend presenteren.

Met behulp van onze MARTOR PRESENTATION KIT kunt u onze snijgereedschappen veilig vervoeren en op een gepaste manier laten zien. In onze PRESENTATION FOLDER PPE SMALL hebt u 13 hoogwaardige veiligheidsmessens en -scharen evenals diverse MARTOR-media en -werkmidde-len altijd bij de hand.

PRODUCTDETAILS NR. 900957.08

|                        |                   |
|------------------------|-------------------|
| Afmetingen (L x B x H) | 335 x 267 x 50 mm |
| Basismateriaal         | Nylon             |
| Gewicht                | 2450,0 g          |
| Gewicht per VE (los)   | 2450,0 g          |

## PRESENTATION FOLDER EMPTY NR. 900949.08

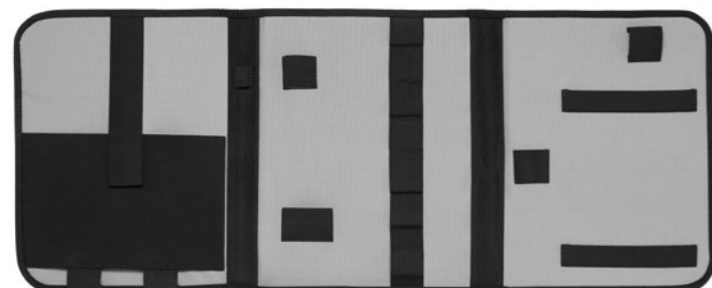

20% van de ware grootte

### Flexibel vullen. Overtuigend presenteren.

Met behulp van onze MARTOR PRESENTATION KIT kunt u onze snijgereedschappen veilig vervoeren en op een overtuigende manier laten zien. Onze PRESENTATION FOLDER EMPTY vult u helemaal zoals u dat zelf wilt, bijvoorbeeld met onze hoogwaardige veiligheidsmessens en -scharen evenals met diverse MARTOR-media en -hulpmiddelen.

PRODUCTDETAILS NR. 900949.08

|                        |                   |
|------------------------|-------------------|
| Afmetingen (L x B x H) | 335 x 267 x 17 mm |
| Basismateriaal         | Nylon             |
| Gewicht                | 495,0 g           |
| Gewicht per VE (los)   | 495,0 g           |

## VEILIGHEIDSSCHROEFSLEUTEL EASYSAFE NR. 9890.74

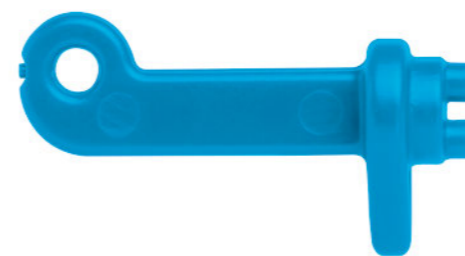

200% van de ware grootte

Toepassing

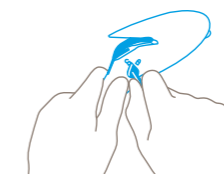

### Om uw SECUMAX EASYSAFE af te sluiten

U kunt de SECUMAX EASYSAFE afsluiten met de veiligheidsschroef sleutel. Dit heeft geen enkele invloed op de snijprestaties, wel op de mesjeswissel. Enkel bevoegde medewerkers kunnen met deze sleutel mesjes verwisselen. Een bijkomend veiligheidsaspect in gevoelige omgevingen.

PRODUCTDETAILS NR. 9890.74

|                                     |                    |
|-------------------------------------|--------------------|
| Afmetingen (L x B x H)              | 31 x 9,8 x 14,5 mm |
| Basismateriaal                      | Kunststof          |
| Gewicht                             | 1,0 g              |
| Gewicht per VE (5 in plastic zakje) | 6,2 g              |

## MDP-TESTKAARTENSET NR. 9910.09



70% van de ware grootte

### Simuleer vreemde objecten. Verhoog de veiligheid.

Er zijn 5 kaarten met verschillende kunststof balletjes in de MDP-TESTKAARTENSET van 2,5 mm tot 8 mm groot. Met de „Visiting Card“ kunt u de betrouwbaarheid van uw metaaldetectoren testen.

















PRODUCTDETAILS NR. 9910.09

|                                     |                               |
|-------------------------------------|-------------------------------|
| Afmetingen (L x B x H)              | 101 x 68 x 0,5 mm             |
| Basismateriaal                      | Metaaldetecteerbare kunststof |
| Gewicht                             | 3,0 g                         |
| Gewicht per VE (5 in plastic zakje) | 15,0 g                        |

## MATRIX VOOR SNIJMATERIALEN

De indeling van de snijmaterialen is gebaseerd op onze jarenlange ervaring, die wij ter plaatse bij onze klanten en in ontelbaar veel snijtests opgedaan hebben. Toch biedt een dergelijke matrix niet meer dan een oriëntatie.



Controleer daarom altijd of het aanbevolen veiligheidsmes bij uw individuele eisen en de omstandigheden ter plaatse past. Natuurlijk adviseert MARTOR u hierbij graag.







|   | SECUMAX           | NUMMER | SNIJ-DIEPTE | Karton: 1-laags | Karton: 2-laags | Karton: 3-laags | Karton: tot 4-laags | Goederen in zakken | Wikkel-, stretch-, krimpfolie | Rollmateriaal schoonsnijden | Plakband | Kunststof strapbanden | Garen, koord | Schuim, Styropor | Folie- en papierbanen | Textiel | Gecoate folie | Gelamineerde folie | Tapijt | Veiligheids gordel | Leder | Rubber | Envelop | Niet geweven stoffen | Vilt | PVC | Sticker, etiket |
|---|-------------------|--------|-------------|-----------------|-----------------|-----------------|---------------------|--------------------|-------------------------------|-----------------------------|----------|-----------------------|--------------|------------------|-----------------------|---------|---------------|--------------------|--------|--------------------|-------|--------|---------|----------------------|------|-----|-----------------|
|    | SECUMAX 320       | 320001 | 4           | ●               |                 |                 |                     | ●                  | ●                             | ●                           | ●        |                       |              | ●                | ●                     | ●       | ●             |                    |        | ●                  | ●     |        |         |                      | ●    |     |                 |
|    | SECUMAX 350       | 350001 | 6           | ●               | ●               |                 |                     | ●                  | ●                             | ●                           | ●        | ●                     |              | ●                |                       |         |               |                    |        |                    |       |        |         |                      | ●    |     |                 |
|   | SECUMAX 150       | 150001 | 6           | ●               | ●               |                 |                     | ●                  | ●                             | ●                           | ●        | ●                     |              | ●                |                       |         |               |                    |        |                    |       |        |         |                      | ●    | ●   |                 |
|  | SECUMAX 145       | 145001 | 4           | ●               |                 |                 |                     | ●                  | ●                             | ●                           | ●        | ●                     |              | ●                |                       |         |               |                    |        |                    |       |        |         |                      |      |     |                 |
|  | SECUMAX EASYSAFE  | 121001 | 7           |                 |                 |                 |                     | ●                  | ●                             | ●                           | ●        | ●                     |              | ●                |                       |         |               |                    |        | ●                  |       |        |         |                      |      |     |                 |
|  | SECUMAX OPTICUT   | 437    | 7           | ●               |                 |                 |                     |                    | ●                             |                             | ●        |                       | ●            | ●                | ●                     | ●       | ●             | ●                  |        |                    |       |        |         |                      |      |     |                 |
|  | SECUMAX OPTICUT   | 436    | 7           | ●               |                 |                 |                     |                    | ●                             |                             | ●        |                       | ●            | ●                | ●                     | ●       | ●             | ●                  |        |                    |       |        |         |                      |      |     |                 |
|  | SECUMAX SNITTY    | 43037  | 2           |                 |                 |                 |                     |                    | ●                             |                             |          |                       |              | ●                |                       | ●       | ●             |                    |        |                    |       |        |         |                      |      |     |                 |
|  | SECUMAX MOBILEX   | 45137  | 2-10        |                 |                 |                 |                     |                    | ●                             |                             |          |                       | ●            | ●                | ●                     | ●       | ●             |                    |        |                    |       |        |         |                      |      |     |                 |
|  | SECUMAX COUPPY    | 43136  | 3           |                 |                 |                 |                     |                    | ●                             |                             |          |                       |              | ●                | ●                     | ●       | ●             |                    |        |                    |       |        |         |                      |      |     |                 |
|  | SECUMAX POLYCUT   | 085000 | 3           |                 |                 |                 |                     |                    | ●                             | ●                           | ●        | ●                     |              | ●                |                       |         |               |                    |        |                    |       |        | ●       |                      |      |     |                 |
|  | SECUMAX PLASTICUT | 000469 | 4           |                 |                 |                 |                     |                    | ●                             | ●                           | ●        | ●                     |              | ●                |                       |         |               |                    |        |                    |       |        | ●       |                      |      |     |                 |
|  | SECUMAX CARDYCUT  | 007469 | 2           |                 |                 |                 |                     |                    | ●                             | ●                           | ●        | ●                     |              | ●                |                       |         |               |                    |        |                    |       |        |         |                      |      |     |                 |
|  | SECUMAX CARDYCUT  | 005469 | 2           |                 |                 |                 |                     |                    | ●                             | ●                           | ●        | ●                     |              | ●                |                       |         |               |                    |        |                    |       |        |         |                      |      |     |                 |
|  | SECUMAX TRENNEX   | 062000 | 3           |                 |                 |                 |                     |                    | ●                             | ●                           | ●        | ●                     | ●            | ●                | ●                     |         |               |                    |        |                    |       |        |         | ●                    | ●    |     |                 |
|  | SECUMAX VISICUT   | 000470 | 3           |                 |                 |                 |                     |                    | ●                             | ●                           | ●        | ●                     |              | ●                |                       |         |               |                    |        |                    |       |        | ●       |                      |      |     |                 |















# MATRIX VOOR SNIJMATERIALEN







| SECUMAX  |             | NUMMER | SNIJ-DIEPTE | Karton: 1-laags | Karton: 2-laags | Karton: 3-laags | Karton: tot 4-laags | Goederen in zakken | Wikkelen, stretch-, krimpfolie | Roemateriaal schoonmaken | Plakband | Kunststof strapbanden | Garen, koord | Schuim, Styropor | Folie- en papierbanen | Textiel | Gecoate folie | Gelamineerde folie | Tapjijt | Veiligheids gordel | Leder | Rubber | Envelop | Niet geweven stoffen | Vilt | PVC | Sticker, etiket |
|--|-------------|--------|-------------|-----------------|-----------------|-----------------|---------------------|--------------------|--------------------------------|--------------------------|----------|-----------------------|--------------|------------------|-----------------------|---------|---------------|--------------------|---------|--------------------|-------|--------|---------|----------------------|------|-----|-----------------|
|  | SECUMAX 565 | 565001 | -           | ●               | ●               |                 |                     | ●                  |                                |                          |          | ●                     | ●            | ●                | ●                     |         |               |                    |         |                    | ●     |        |         |                      | ●    | ●   |                 |
|  | SECUMAX 564 | 564001 | -           | ●               | ●               |                 |                     | ●                  |                                |                          |          | ●                     | ●            | ●                | ●                     |         |               |                    |         |                    |       |        |         |                      |      | ●   |                 |
|  | SECUMAX 363 | 363001 | -           | ●               |                 |                 |                     | ●                  |                                |                          |          | ●                     | ●            | ●                | ●                     |         |               |                    |         |                    |       |        |         |                      |      |     |                 |

| SOS-MESSEN   |                    | NUMMER | SNIJ-DIEPTE | Karton: 1-laags | Karton: 2-laags | Karton: 3-laags | Karton: tot 4-laags | Goederen in zakken | Wikkelen, stretch-, krimpfolie | Roemateriaal schoonmaken | Plakband | Kunststof strapbanden | Garen, koord | Schuim, Styropor | Folie- en papierbanen | Textiel | Gecoate folie | Gelamineerde folie | Tapjijt | Veiligheids gordel | Leder | Rubber | Envelop | Niet geweven stoffen | Vilt | PVC | Sticker, etiket |
|--|--------------------|--------|-------------|-----------------|-----------------|-----------------|---------------------|--------------------|--------------------------------|--------------------------|----------|-----------------------|--------------|------------------|-----------------------|---------|---------------|--------------------|---------|--------------------|-------|--------|---------|----------------------|------|-----|-----------------|
|  | SECUMAX SOS-CUTTER | 537    | 3           |                 |                 |                 |                     |                    |                                |                          |          |                       |              |                  | ●                     |         |               |                    |         |                    | ●     |        |         | ●                    | ●    |     |                 |
|  | SECUMAX SALVEX SOS | 538    | 6           |                 |                 |                 |                     |                    |                                |                          |          |                       | ●            |                  | ●                     |         |               |                    |         |                    | ●     |        |         | ●                    | ●    |     |                 |

| SECUPRO  |                  | NUMMER   | SNIJ-DIEPTE | Karton: 1-laags | Karton: 2-laags | Karton: 3-laags | Karton: tot 4-laags | Goederen in zakken | Wikkelen, stretch-, krimpfolie | Roemateriaal schoonmaken | Plakband | Kunststof strapbanden | Garen, koord | Schuim, Styropor | Folie- en papierbanen | Textiel | Gecoate folie | Gelamineerde folie | Tapjijt | Veiligheids gordel | Leder | Rubber | Envelop | Niet geweven stoffen | Vilt | PVC | Sticker, etiket |
|--|------------------|----------|-------------|-----------------|-----------------|-----------------|---------------------|--------------------|--------------------------------|--------------------------|----------|-----------------------|--------------|------------------|-----------------------|---------|---------------|--------------------|---------|--------------------|-------|--------|---------|----------------------|------|-----|-----------------|
|  | SECUPRO 625      | 625001   | 21          | ●               | ●               | ●               |                     | ●                  | ●                              | ●                        | ●        | ●                     | ●            | ●                | ●                     | ●       |               |                    |         |                    | ●     | ●      | ●       | ●                    | ●    | ●   |                 |
|  | SECUPRO MARTEGO  | 122001   | 9           | ●               | ●               |                 |                     | ●                  | ●                              | ●                        | ●        | ●                     | ●            | ●                | ●                     | ●       |               |                    |         |                    |       |        |         |                      |      | ●   |                 |
|  | SECUPRO MERAK    | 124001   | 9           | ●               | ●               |                 |                     | ●                  | ●                              | ●                        | ●        | ●                     | ●            | ●                | ●                     | ●       |               |                    |         |                    |       |        |         |                      |      |     |                 |
|  | SECUPRO MEGASAFE | 116006   | 17          | ●               | ●               | ●               |                     | ●                  | ●                              | ●                        | ●        | ●                     | ●            | ●                | ●                     | ●       |               |                    |         |                    |       | ●      |         | ●                    | ●    | ●   |                 |
|  | SECUPRO MAXISAFE | 10130610 | 16          | ●               | ●               | ●               |                     | ●                  | ●                              | ●                        | ●        | ●                     | ●            | ●                | ●                     | ●       |               |                    |         |                    |       |        |         | ●                    | ●    |     |                 |
|  | SECUPRO MAXISAFE | 10150610 | 16          | ●               | ●               | ●               |                     | ●                  | ●                              | ●                        | ●        | ●                     | ●            | ●                | ●                     | ●       |               |                    |         |                    |       |        |         | ●                    | ●    |     |                 |

# MATRIX VOOR SNIJMATERIALEN

| SECUNORM  |                    | NUMMER   | SNIJ-DIEPTE | Karton: 1-laags | Karton: 2-laags | Karton: 3-laags | Karton: tot 4-laags | Goederen in zakken | Wikkelen, stretch-, krimpfolie | Roemateriaal schoonmaken | Plakband | Kunststof strapbanden | Garen, koord | Schuim, Styropor | Folie- en papierbanen | Textiel | Gecoate folie | Gelamineerde folie | Tapjijt | Veiligheids gordel | Leder | Rubber | Envelop | Niet geweven stoffen | Vilt | PVC | Sticker, etiket |
|---|--------------------|----------|-------------|-----------------|-----------------|-----------------|---------------------|--------------------|--------------------------------|--------------------------|----------|-----------------------|--------------|------------------|-----------------------|---------|---------------|--------------------|---------|--------------------|-------|--------|---------|----------------------|------|-----|-----------------|
|    | SECUNORM 500       | 50000110 | 17          | ●               | ●               | ●               |                     | ●                  | ●                              |                          | ●        | ●                     | ●            | ●                | ●                     |         |               |                    |         |                    |       |        |         |                      | ●    | ●   |                 |
|    | SECUNORM 500       | 50000210 | 9           | ●               | ●               |                 |                     | ●                  | ●                              |                          | ●        | ●                     | ●            | ●                | ●                     |         |               |                    |         |                    |       |        |         |                      |      |     |                 |
|    | SECUNORM 500       | 50000310 | 5           | ●               |                 |                 |                     |                    | ●                              |                          | ●        | ●                     | ●            | ●                | ●                     |         |               |                    |         |                    |       |        |         |                      |      |     |                 |
|    | SECUNORM 300       | 30000110 | 17          | ●               | ●               | ●               |                     | ●                  | ●                              |                          | ●        | ●                     | ●            | ●                | ●                     |         |               |                    |         |                    |       |        |         |                      | ●    | ●   |                 |
|    | SECUNORM 525       | 52500410 | 21          | ●               | ●               | ●               |                     | ●                  | ●                              | ●                        | ●        | ●                     | ●            | ●                | ●                     | ●       |               |                    |         |                    |       | ●      |         | ●                    | ●    | ●   |                 |
|    | SECUNORM 540       | 54000410 | 36          | ●               | ●               | ●               |                     | ●                  | ●                              | ●                        | ●        | ●                     | ●            | ●                | ●                     | ●       |               |                    |         |                    |       |        |         |                      |      |     |                 |
|    | SECUNORM 380       | 380001   | 73          | ●               | ●               | ●               | ●                   | ●                  | ●                              | ●                        | ●        | ●                     | ●            | ●                | ●                     | ●       | ●             | ●                  |         |                    |       |        |         |                      | ●    | ●   | ●               |
|    | SECUNORM 380       | 380005   | 73          | ●               | ●               | ●               | ●                   | ●                  | ●                              | ●                        | ●        | ●                     | ●            | ●                | ●                     | ●       | ●             | ●                  |         |                    |       |        |         |                      | ●    | ●   | ●               |
|   | SECUNORM MIZAR     | 125001   | 15          | ●               | ●               | ●               |                     | ●                  | ●                              |                          | ●        | ●                     | ●            | ●                | ●                     | ●       |               |                    |         |                    |       |        |         |                      |      |     |                 |
|  | SECUNORM 175       | 175001   | 10          | ●               | ●               |                 |                     | ●                  | ●                              |                          | ●        | ●                     | ●            | ●                | ●                     |         |               |                    |         |                    |       |        |         |                      |      |     |                 |
|  | SECUNORM HANDY     | 445      | 9           | ●               | ●               |                 |                     | ●                  | ●                              |                          | ●        | ●                     | ●            | ●                | ●                     | ●       |               |                    |         |                    |       |        |         |                      |      |     |                 |
|  | SECUNORM SMARTCUT  | 110000   | 12          | ●               | ●               |                 |                     | ●                  | ●                              |                          | ●        | ●                     | ●            | ●                | ●                     |         |               |                    |         |                    |       |        |         |                      |      |     |                 |
|  | SECUNORM MULTISAFE | 08152    | 22          | ●               | ●               | ●               |                     |                    | ●                              | ●                        | ●        | ●                     | ●            | ●                | ●                     | ●       | ●             | ●                  |         |                    |       | ●      | ●       | ●                    | ●    | ●   | ●               |

| MDP-MESSER  |                       | NUMMER   | SNIJ-DIEPTE | Karton: 1-laags | Karton: 2-laags | Karton: 3-laags | Karton: tot 4-laags | Goederen in zakken | Wikkelen, stretch-, krimpfolie | Roemateriaal schoonmaken | Plakband | Kunststof strapbanden | Garen, koord | Schuim, Styropor | Folie- en papierbanen | Textiel | Gecoate folie | Gelamineerde folie | Tapjijt | Veiligheids gordel | Leder | Rubber | Envelop | Niet geweven stoffen | Vilt | PVC | Sticker, etiket |
|---|-----------------------|----------|-------------|-----------------|-----------------|-----------------|---------------------|--------------------|--------------------------------|--------------------------|----------|-----------------------|--------------|------------------|-----------------------|---------|---------------|--------------------|---------|--------------------|-------|--------|---------|----------------------|------|-----|-----------------|
|  | SECUMAX 320 MDP       | 32000771 | 4           | ●               |                 |                 |                     | ●                  | ●                              |                          | ●        | ●                     | ●            | ●                | ●                     | ●       | ●             | ●                  |         |                    |       |        |         |                      | ●    |     |                 |
|  | SECUMAX 145 MDP       | 145007   | 4           | ●               |                 |                 |                     | ●                  | ●                              |                          | ●        | ●                     | ●            | ●                | ●                     |         |               |                    |         |                    |       |        |         |                      |      |     |                 |
|  | SECUMAX POLY-CUT MDP  | 085007   | 3           |                 |                 |                 |                     | ●                  |                                |                          | ●        | ●                     | ●            | ●                | ●                     |         |               |                    |         |                    |       |        | ●       |                      |      |     |                 |
|  | SECUMAX RING-MES MDP  | 307      | 6           |                 |                 |                 |                     |                    |                                |                          |          | ●                     | ●            | ●                | ●                     |         |               |                    |         |                    |       |        |         |                      |      |     |                 |
|  | SECUNORM PROF125 MDP  | 120700   | 21          | ●               | ●               | ●               |                     | ●                  | ●                              |                          | ●        | ●                     | ●            | ●                | ●                     |         |               |                    |         |                    |       |        |         |                      | ●    | ●   | ●               |
|  | SECUNORM HANDY MDP    | 447      | 9           | ●               | ●               |                 |                     | ●                  | ●                              |                          | ●        | ●                     | ●            | ●                | ●                     |         |               |                    |         |                    |       |        |         |                      |      |     |                 |
|  | SECUNORM SMARTCUT MDP | 110700   | 12          | ●               | ●               |                 |                     | ●                  | ●                              |                          | ●        | ●                     | ●            | ●                | ●                     |         |               |                    |         |                    |       |        |         |                      |      |     |                 |

# MATRIX MESJES SECUMAX

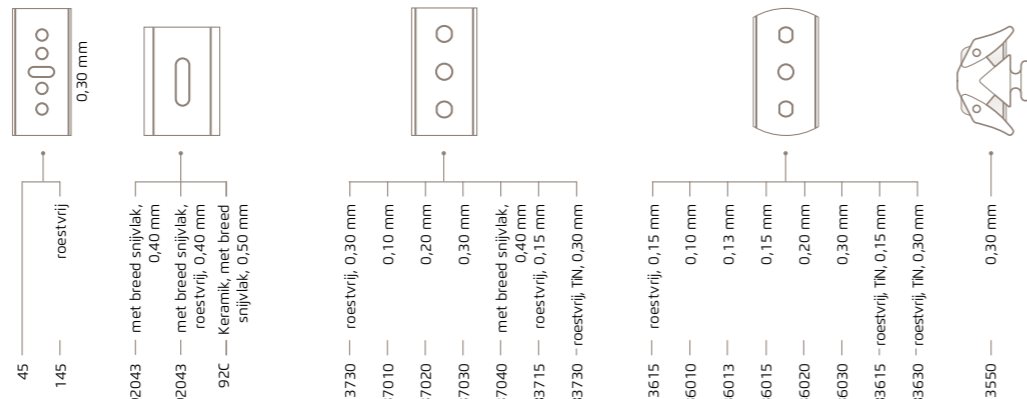

| SECUMAX | NUMMER                      | 45 | 145 | 92043 | 192043 | 92C | 13730 | 37010 | 37020 | 37030 | 37040 | 83715 | 83730 | 13615 | 36010 | 36013 | 36015 | 36020 | 36030 | 83615 | 83630 | 3550 |   |   |   |
|---------|-----------------------------|----|-----|-------|--------|-----|-------|-------|-------|-------|-------|-------|-------|-------|-------|-------|-------|-------|-------|-------|-------|------|---|---|---|
|         | SECUMAX 320<br>32000110     |    |     | ●     | ○      | ○   |       |       |       |       |       |       |       |       |       |       |       |       |       |       |       |      |   |   |   |
|         | SECUMAX 320 MDP<br>32000771 |    |     | ●     |        |     |       |       |       |       |       |       |       |       |       |       |       |       |       |       |       |      |   |   |   |
|         | SECUMAX 350<br>350001       |    |     |       |        |     |       |       |       |       |       |       |       |       |       |       |       |       |       |       |       |      | ● |   |   |
|         | SECUMAX EASYSAFE<br>121001  | ●  | ○   |       |        |     |       |       |       |       |       |       |       |       |       |       |       |       |       |       |       |      |   |   |   |
|         | SECUMAX OPTICUT<br>436      |    |     |       |        |     | ○     |       |       |       | ●     |       | ○     |       |       |       |       |       |       |       |       |      |   |   |   |
|         | SECUMAX OPTICUT<br>437      |    |     |       |        |     | ○     |       |       |       | ●     |       | ○     |       |       |       |       |       |       |       |       |      |   |   |   |
|         | SECUMAX SNITTY<br>43037     |    |     |       |        |     | ○     | ○     | ●     | ○     |       | ○     | ○     | ○     | ○     | ○     | ○     | ○     | ○     | ○     | ○     | ○    | ○ | ○ | ○ |
|         | SECUMAX MOBILEX<br>45137    |    |     |       |        |     | ○     |       | ●     | ○     |       | ○     | ○     | ○     |       |       | ○     | ○     | ○     | ○     | ○     | ○    | ○ | ○ | ○ |
|         | SECUMAX COUPPY<br>43136     |    |     |       |        |     |       |       |       |       |       |       |       | ○     | ○     | ○     | ○     | ○     | ●     |       | ○     | ○    |   |   |   |
|         | SECUMAX SALVEX<br>538       |    |     |       |        |     | ○     |       |       | ○     | ●     |       | ○     |       |       |       |       |       |       |       |       | ○    |   | ○ |   |

>> uitsluitend voor messen met verwisselbaar mesje

# MATRIX MESJES SECUPRO

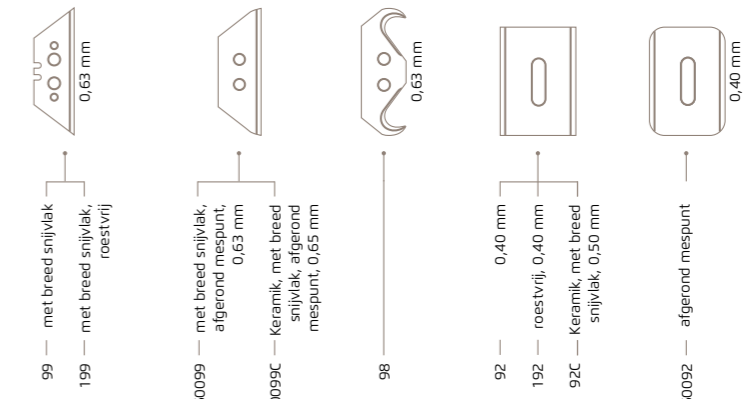

| SECUPRO | NUMMER                       | 99 | 199 | 60099 | 60099C | 98 | 92 | 192 | 92C | 60092 |
|---------|------------------------------|----|-----|-------|--------|----|----|-----|-----|-------|
|         | SECUPRO 625<br>625001        | ○  | ○   | ●     | ○      | ○  |    |     |     |       |
|         | SECUPRO MARTEGO<br>122001    |    |     |       |        |    | ●  | ○   | ○   | ○     |
|         | SECUPRO MERAK<br>124001      |    |     |       |        |    | ●  | ○   | ○   | ○     |
|         | SECUPRO MEGASAFE<br>116006   | ○  | ○   | ●     | ○      | ○  |    |     |     |       |
|         | SECUPRO MAXISAFE<br>10130610 | ○  | ○   | ●     | ○      | ○  |    |     |     |       |
|         | SECUPRO MAXISAFE<br>10150610 | ○  | ○   | ●     | ○      | ○  |    |     |     |       |

>> uitsluitend voor messen met verwisselbaar mesje

# MATRIX MESJES SECUNORM

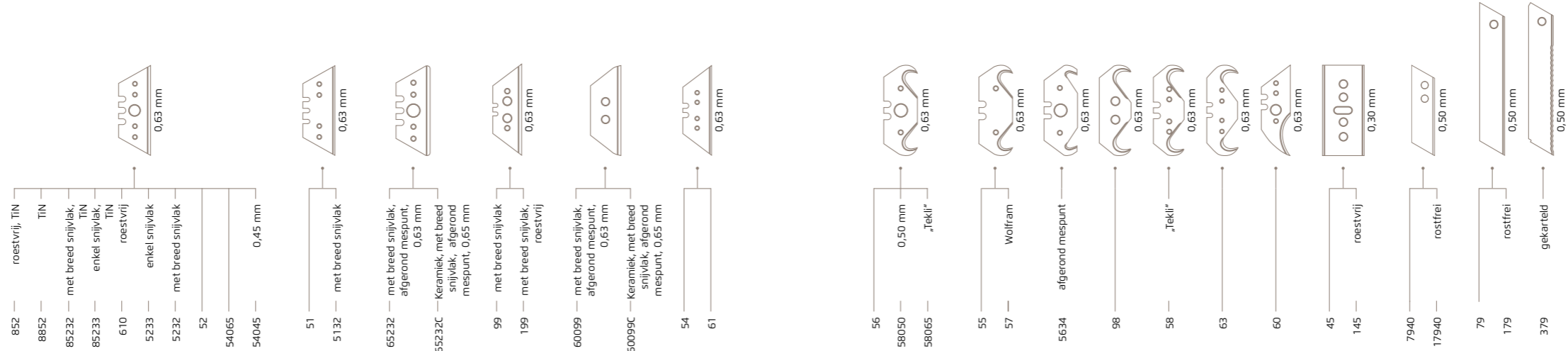

| SECUNORM             | NUMMER   | 852 | 8852 | 85232 | 85233 | 610 | 5233 | 5232 | 52 | 54065 | 54045 | 51 | 5132 | 65232 | 65232C | 99 | 199 | 60099 | 60099C | 54 | 61 | 56 | 58050 | 58065 | 55 | 57 | 5634 | 98 | 58 | 63 | 60 | 45 | 145 | 7940 | 17940 | 79 | 179 | 379 | NUMMER | SECUNORM |              |                      |                    |                    |
|----------------------|----------|-----|------|-------|-------|-----|------|------|----|-------|-------|----|------|-------|--------|----|-----|-------|--------|----|----|----|-------|-------|----|----|------|----|----|----|----|----|-----|------|-------|----|-----|-----|--------|----------|--------------|----------------------|--------------------|--------------------|
| SECUNORM 500         | 50000110 | ○   | ○    | ○     | ○     | ○   | ○    | ○    | ○  |       |       |    |      | ●     | ○      |    |     |       |        |    |    | ○  |       |       |    |    |      | ○  |    |    |    |    |     |      |       |    |     |     |        | 50000110 | SECUNORM 500 |                      |                    |                    |
| SECUNORM 500         | 50000210 | ○   | ○    | ○     | ○     | ○   | ○    | ○    | ○  |       |       |    |      | ●     | ○      |    |     |       |        |    |    | ○  |       |       |    |    |      | ○  |    |    |    |    |     |      |       |    |     |     |        |          | 50000210     | SECUNORM 500         |                    |                    |
| SECUNORM 500         | 50000310 | ○   | ○    | ○     | ○     | ○   | ○    | ○    | ○  |       |       |    |      | ●     | ○      |    |     |       |        |    |    | ○  |       |       |    |    |      | ○  |    |    |    |    |     |      |       |    |     |     |        |          | 50000310     | SECUNORM 500         |                    |                    |
| SECUNORM 300         | 30000110 | ○   | ○    | ○     | ○     | ○   | ○    | ○    | ○  |       |       |    |      | ●     | ○      |    |     |       |        |    |    | ○  |       |       |    |    |      | ○  |    |    |    |    |     |      |       |    |     |     |        |          | 30000110     | SECUNORM 300         |                    |                    |
| SECUNORM 525         | 52500410 |     |      |       |       |     |      |      |    |       |       |    |      |       |        | ●  | ○   | ○     | ○      |    |    |    |       |       |    |    |      | ○  |    |    |    |    |     |      |       |    |     |     |        |          | 52500410     | SECUNORM 525         |                    |                    |
| SECUNORM PROFI25 MDP | 120700   |     |      |       |       |     |      |      |    |       |       |    |      |       |        |    | ●   |       |        |    |    |    |       |       |    |    |      |    |    |    |    |    |     |      |       |    |     |     |        |          | 120700       | SECUNORM PROFI25 MDP |                    |                    |
| SECUNORM 540         | 54000410 |     |      |       |       |     |      |      |    |       |       |    |      |       |        |    |     |       |        |    |    |    |       |       |    |    |      |    |    |    |    |    |     |      | ●     | ○  |     |     |        |          | 54000410     | SECUNORM 540         |                    |                    |
| SECUNORM 380         | 380001   |     |      |       |       |     |      |      |    |       |       |    |      |       |        |    |     |       |        |    |    |    |       |       |    |    |      |    |    |    |    |    |     |      | ○     | ○  | ●   | ○   | ○      |          |              | 380001               | SECUNORM 380       |                    |
| SECUNORM 380         | 380005   |     |      |       |       |     |      |      |    |       |       |    |      |       |        |    |     |       |        |    |    |    |       |       |    |    |      |    |    |    |    |    |     |      | ○     | ○  | ○   | ○   | ●      |          |              | 380005               | SECUNORM 380       |                    |
| SECUNORM MIZAR       | 125001   | ○   | ○    | ○     | ○     | ○   | ○    | ○    | ○  |       |       |    |      | ○     | ○      |    |     |       |        |    |    |    |       |       |    |    |      |    |    |    |    |    |     |      |       |    |     |     |        |          |              | 125001               | SECUNORM MIZAR     |                    |
| SECUNORM 175         | 175001   |     |      |       |       |     |      |      |    |       |       |    |      |       |        |    |     |       |        |    |    |    |       |       |    |    |      |    |    |    |    |    |     |      | ●     | ○  |     |     |        |          |              | 175001               | SECUNORM 175       |                    |
| SECUNORM HANDY       | 445      |     |      |       |       |     |      |      |    |       |       |    |      |       |        |    |     |       |        |    |    |    |       |       |    |    |      |    |    |    |    |    |     |      | ●     | ○  |     |     |        |          |              | 445                  | SECUNORM HANDY     |                    |
| SECUNORM HANDY MDP   | 447      |     |      |       |       |     |      |      |    |       |       |    |      |       |        |    |     |       |        |    |    |    |       |       |    |    |      |    |    |    |    |    |     |      |       |    | ●   |     |        |          |              | 447                  | SECUNORM HANDY MDP |                    |
| SECUNORM MULTISAFE   | 08152    | ○   | ○    | ○     | ○     | ○   | ○    | ○    | ○  | ○     | ○     | ○  | ○    | ○     | ○      |    |     |       |        |    | ○  | ○  | ○     | ○     | ○  | ○  | ○    | ○  | ○  | ○  | ○  | ○  | ○   | ○    | ○     | ○  | ○   | ○   | ○      | ○        | ○            | ○                    | 08152              | SECUNORM MULTISAFE |

>> uitsluitend voor messen met verwisselbaar mesje

>> uitsluitend voor messen met verwisselbaar mesje

## ONZE HOMEPAGE. NU MET NIEUWE DIENSTEN.

Bij het zoeken naar het beste product gaat niets boven persoonlijk advies. Dit is een van onze sterke punten. Toch willen we in de toekomst ook op andere gebieden zo volledig mogelijk aan uw wensen voldoen, bijvoorbeeld op [www.martor.com](http://www.martor.com). Onze homepage kreeg niet alleen een nieuwe vormgeving, maar er is bijvoorbeeld ook een productfilter die u een nog beter overzicht van onze snij-oplossingen geeft.



**Alles filteren**  
Welk materiaal wilt u snijden? En welke technische kenmerken moet uw veiligheidsmes hebben? Via deze twee filterfuncties komt u snel en gemakkelijk tot een selectie van passende producten. U kunt bijvoorbeeld via onze nieuwe dealerzoekfunctie een geschikte leverancier vinden.

**Alles vergelijken**  
In ons assortiment zijn er messen die zonder twijfel erg op elkaar lijken. Daarom is een tweede blik de moeite waard. Via de productvergelijking kunt u maximaal drie snij-gereedschappen selecteren en naast elkaar zetten. Zo ontdekt u precies die productdetails die u erbij helpen het voor u passende snijgereedschap te vinden.

# WWW.MARTOR.COM

## ONZE BIJKOMENDE SERVICEMEDIA: VEILIGHEIDSPOSTERS, TRAININGSVIDEO'S ENZ.

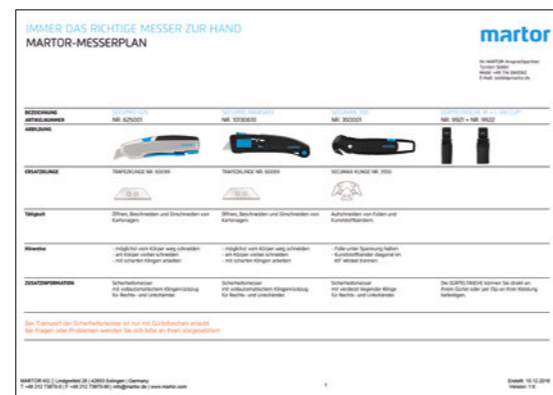
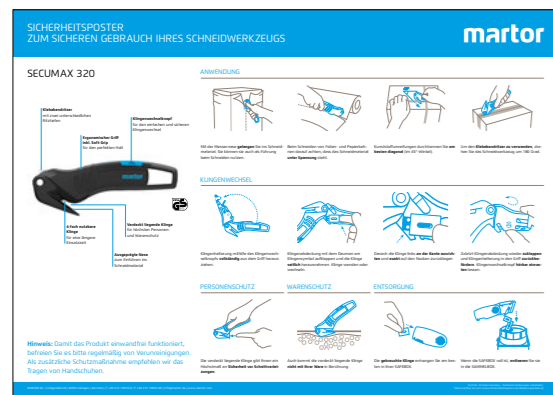

Deze en andere servicemedia kunt u rechtstreeks bij ons opvragen, het beste via ons servicenummer. Of ga naar onze homepage waar u ze kunt downloaden. Vooral onze scholingsmaterialen, zoals de productspecifieke veiligheidsposters en trainingsvideo's, helpen de gebruiker onze veiligheidsmessers veilig en efficiënt te gebruiken.

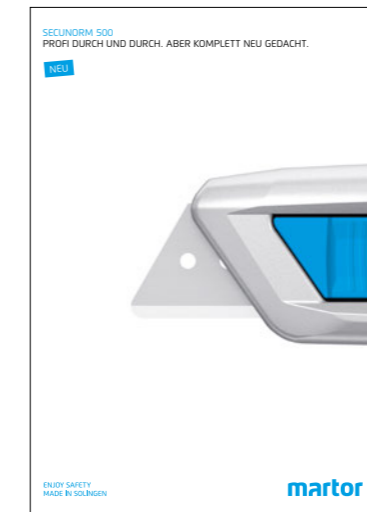

### Veiligheidsposters

De veiligheidsposter is een kruising tussen een korte beschrijving en een gebruiksaanwijzing. Grote afbeeldingen en korte teksten tonen het optimale gebruik van onze veiligheidsmessers – en ondersteunen op die manier niet alleen de gebruiker, maar ook de werknemer die toezicht moet houden op de bedrijfsveiligheid. De posters hangen het best op plaatsen waar het van belang is: in het magazijn, de goederenontvangst, productie enz.

### Messenoverzicht

Ieder MARTOR-messenoverzicht is uniek, omdat wij het – in samenspraak met de betreffende veiligheidsexperts, bedrijfsleiders etc. – individueel voor een bedrijf maken. Het overzicht toont en beschrijft het snijgereedschap dat op dit moment gebruikt wordt. Tegelijkertijd dient het ook als gebruiksaanwijzing voor de gebruiker. In het overzicht is namelijk duidelijk beschreven welke MARTOR-messen op welk gebied en voor welk doeleinde te gebruiken zijn. Ook dat bevordert de veiligheid en efficiëntie op het werk.

### Technisch specificatieblad

Hoe lang en hoe breed is het veiligheidsmes? Welke technische kenmerken heeft het? Welke certificaten heeft het wanneer gekregen? Het technische specificatieblad beantwoordt deze en vele andere vragen.

### Productflyer

Onze belangrijkste snijgereedschappen krijgen hun eigen medium: de productflyer. Daarin vindt u in gedetailleerde vorm alles wat er te weten valt over dat bepaalde veiligheidsmes. Net als in de catalogus zijn ook hier de producten op ware grootte afgebeeld zodat u ze zich beter kunt voorstellen.

### Video's

In onze reële trainingsvideo's kunt u met de gebruiker meekijken over zijn schouder en kunt u precies zien wat hij doet. Zo leert u stap voor stap hoe u bepaalde materialen het beste snijdt, hoe u het veiligheidsmes schoonmaakt etc. Onze geanimeerde productvideo's geven een snel overzicht van de eigenschappen en voordelen van snijgereedschap van MARTOR. Ideaal om met uw mes bekend te raken, maar ook als compacte verkoopondersteuning voor onze distributiepartners.

NEEM CONTACT MET ONS OP.  
EN ALLES DRAAIT OM  
UW BEHOEFTE.



Heeft u nog vragen? U kunt ons bereiken op ons servicenummer.

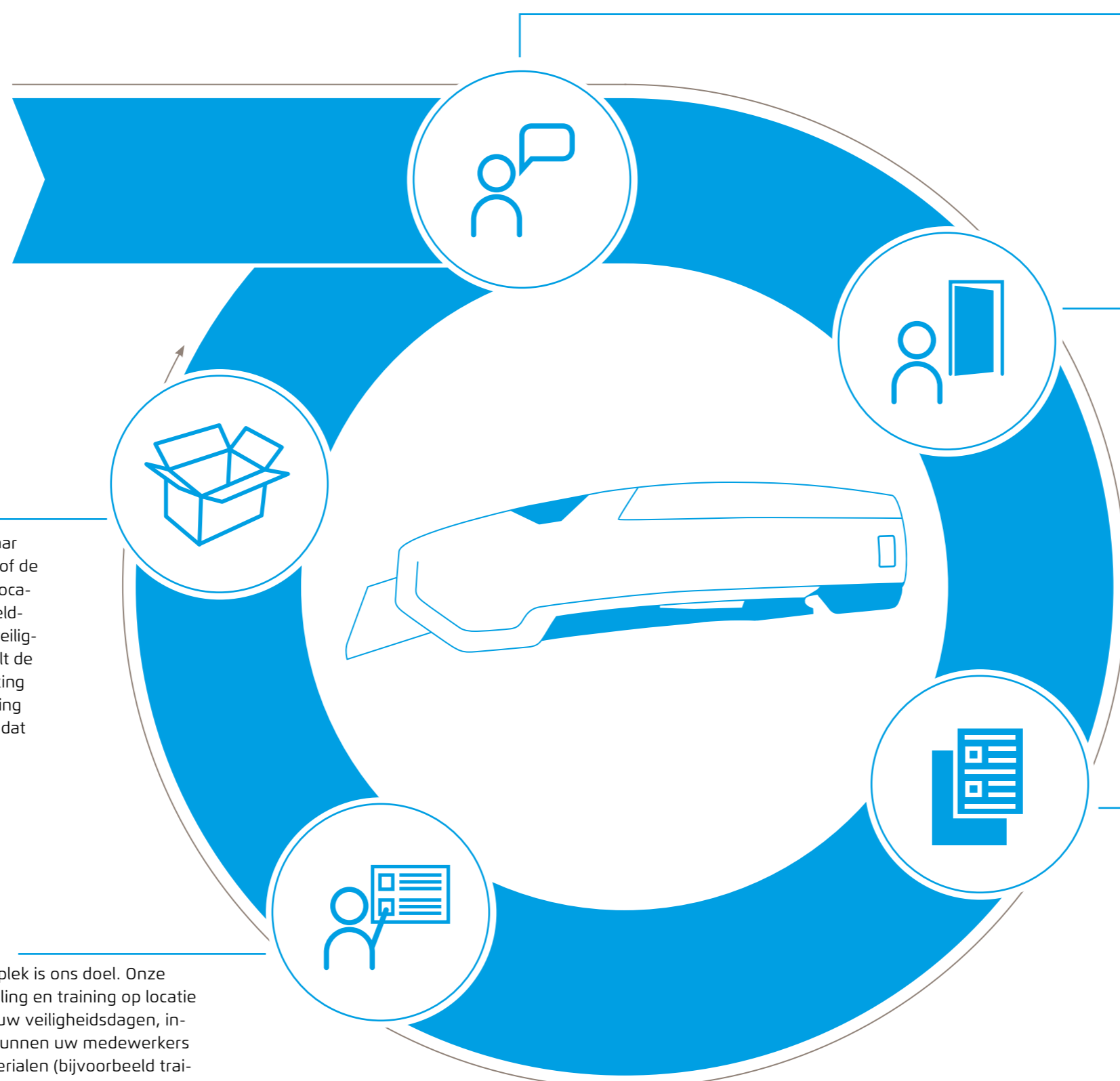

#### Snelle leveringsservice

MARTOR levert snel en betrouwbaar vanuit het magazijn in Solingen – of de levering gebeurt, naargelang uw locatie, zo snel mogelijk via onze wereldwijde distributiepartners. Als uw veiligheidsmes dan in uw handen is, valt de hoogwaardige individuele verpakking en de meertalige gebruiksaanwijzing meteen op – voor MARTOR is ook dat een blijk van professionaliteit.

#### Scholing en training\*

Verbeterde veiligheid op de werkplek is ons doel. Onze technische adviseurs bieden scholing en training op locatie bij uw bedrijf of nemen deel aan uw veiligheidsdagen, in-house meetings etc. Bovendien kunnen uw medewerkers met behulp van onze servicematerialen (bijvoorbeeld trainingsvideo's) de juiste omgang met de veiligheidsmesses oefenen, waardoor ze meer geneigd zullen zijn om het nieuwe gereedschap te gaan gebruiken.

#### One face to the customer

Bij MARTOR krijgt u een persoonlijke Customer Service-contactpersoon toegewezen. Of hij nu enkel uw order opneemt of u uitvoerig advies geeft over onze producten – alles gebeurt volgens de betrouwbare kwaliteit van MARTOR en met een klantgerichtheid die typisch is voor MARTOR.

#### Advies op locatie\*

Als aanvulling op het telefonisch advies staan onze technische adviseurs ook op locatie tot uw beschikking. Competent en professioneel – van kleine snijtrucjes tot een grote inventarisatie voor complexe snij-oplossingen.

#### Servicematerialen

Catalogi en brochures behoren bij ons tot de standaard. Maar kent u de MARTOR-veiligheidsposters al? Onze individuele mesoverzichten? Of onze MARTOR-trainingsvideo's? Met dit pakket aan ondersteunende maatregelen zorgen wij ervoor dat de veilige, gezamenlijk uitgewerkte snij-oplossing in uw bedrijf wordt geïmplementeerd. Dat is service à la MARTOR.

\*alleen in bepaalde landen

## TIPS UIT DE PRAKTIJK. DE MEEST VOORKOMENDE SNIJWERKZAAMHEDEN.

Alles is een kwestie van techniek. Wat voor de veiligheid van onze snijgereedschappen geldt, geldt ook voor hun optimaal gebruik. Hier zijn een paar tips hoe u nog beter kunt snijden. Daarbij hebben we ons op de meest voorkomende snijwerkzaamheden geconcentreerd.

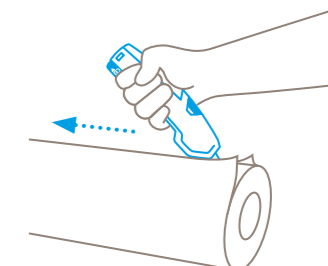
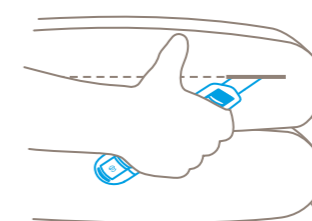
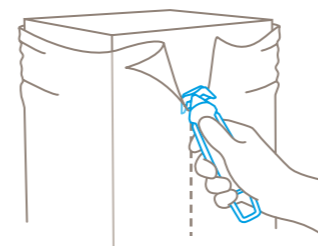
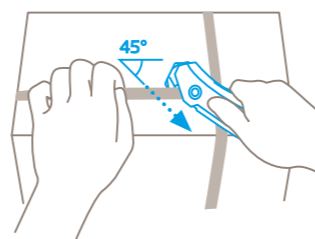
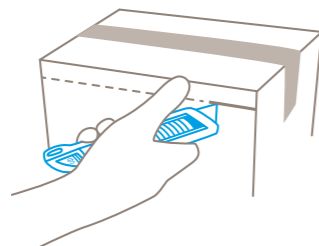
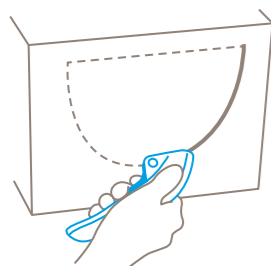

### Een venster snijden

Een kartonnen doos is een ideale transportcontainer. De enige vraag is hoe men het best aan de inhoud komt. Wanneer u de kartonnen doos verder wilt gebruiken om te bewaren, dan is het snijden van een venster aan te raden. U opent de kartonnen doos niet van boven, maar snijdt een groot gat in de zijkant. Door dit "venster" kunt u de goederen snel en gemakkelijk uitnemen. Deze manier van snijden wordt vooral in winkels gebruikt.

### Deksel van de doos snijden

Wanneer u een kartonnen doos vanaf de bovenkant wilt openen, kunt u ervoor kiezen het deksel van de doos te snijden. Zoals de naam al zegt verwijdert u het deksel helemaal door aan de bovenste rand in te steken en door met uw snijgereedschap in éénmaal langs de rand te gaan. U kunt ook uw veiligheidsmes verder onderaan de zijwand aanzetten en in éénmaal helemaal rondom snijden. Het afsnijden van een deksel gebeurt bijvoorbeeld bij de goederenontvangst wanneer u de goederen uit de doos wilt halen.

### Kunststof strapbanden doorsnijden

Kunststof strapbanden worden gebruikt om kartonnen dozen met een bijzonder zware vracht samen te houden, of om verschillende verpakkingen op een pallet vast te zetten. Veel van onze snijgereedschappen kunnen deze strapbanden doorsnijden. U zult zeker te maken krijgen met banden in verschillende diktes en kwaliteit. Des te steviger ze zijn, des te meer wordt aanbevolen om de riemen in een hoek van 45° aan te snijden.

### Folie verwijderen

Pallets zijn in het algemeen omwikkeld met wikkel- en krimpfolie. Om deze te verwijderen vindt u ook daarvoor de gepaste snijgereedschappen in ons assortiment. Vooral degenen met een veilig verborgen mesje. Onze foliemessen hebben meestal een spitse neus waarmee u in het snijmateriaal kunt steken. U kunt ook met uw vrije hand het bovenste uiteinde van de folie vasthouden en zo een eerste aanzetpunt maken om te snijden.

### Zakken openen

Vooral in de levensmiddelen-, farmaceutische- en kunststofverwerkende industrie worden de grondstoffen zoals vloeistoffen, poeders of granulaten vaak geleverd in zakken. Om de papieren en kunststoffen zakken en de zakken uit samengestelde materialen te openen, gebruikt u meestal een veiligheidsmes met een langer mesje. U plaatst de zak horizontaal op een borstwering en snijdt hem aan de bovenkant open.

### Schoonsnijden

In de papier- en folieverwerkende industrie is het schoonsnijden één van de meest voorkomende snijwerkzaamheden. Vaak gaat een storing in het productieproces eraan vooraf: het materiaal op rollen scheurt bij het opwickelen op de huls. Om dit opnieuw bruikbaar te maken moet u de resten papier en folie schoonsnijden, d.w.z. het best met een krachtige snede losmaken en verwijderen. Ook daarvoor vindt u bij ons het ideale veiligheidsmes dat hiervoor geschikt is.

## VOOR EEN OPTIMAAL BEGRIP. VAKTERMEN UIT DE WERELD VAN MARTOR.

## A › E

### Automatic blade retraction

Het mesje trekt zich in de houder terug zodra het uit het snijmateriaal komt. Voorwaarde: de schuifknop wordt niet vastgehouden. Veiligheidsmessen met automatic blade retraction noemen wij voortaan SECUNORM...

### Beugel om het materiaal recht te houden

Deze beugel is bij bepaalde veiligheidsmessen direct op de greep in de buurt van de opening voor het mesje bevestigd. Hij zorgt ervoor dat het materiaal waarin u snijdt recht wordt gehouden, zodat u zonder opstoppingen en in een optimale hoek kunt snijden.

### Beveiliging

De vergrendeling voorkomt dat het mesje onbedoeld uit de houder komt. De ontgrendeling voert men in het algemeen met hetzelfde element uit.

### Binnenwerk van kunststof

Voorbeeld SECUNORM HANDY: het volledige binnenste deel van een snijgereedschap dat u moet uittrekken voor de mesjeswissel, noemen we het binnenwerk van kunststof.

### Comfort

De nuttige eigenschappen van een snijgereedschap, zoals de ergonomische vorm of de gemakkelijke en veilige mesjeswissel, verhogen uw comfort tijdens het gebruik.

### Drie-in-één activator

Voorbeeld SECUNORM MIZAR: Dit mes met tanggreep beschikt over een unieke drie-in-één activator. Hiermee kunt u niet alleen het mesje vergrendelen en ontgrendelen, maar ook het mesje veilig vervangen.

### Drie-in-één meskop

Voorbeeld SECUMAX 150: het beschikt over een aparte meskop die voor drie toepassingen geschikt is: snijden, schrapen, ritsen.

### Eenzijdig/dubbel snijvlak

Naargelang het snijvlak maar op één zijde of op beide zijden aangescherpt is, noemen we dit een éézijdig of dubbel snijvlak.

### Ergonomische vorm

Wanneer een snijgereedschap zo gemaakt is dat het bijzonder goed in de hand ligt, dan spreken we van een “ergonomische vorm” of “ergonomisch gevormd”.

## F › M

### Fully automatic blade retraction

Het mesje trekt zich in de greep terug zodra het uit het snijmateriaal komt, zelfs wanneer de schuifknop (of squeeze-grip) vastgehouden wordt. Veiligheidsmessen met fully automatic blade retraction noemen wij voortaan SECUPRO...

### Gemonteerd mesje

Het mesje waarmee het snijgereedschap normaal gezien geleverd wordt, is het gemonteerd mesje. Er kunnen echter nog meer messen gemonteerd worden. Deze noemen wij optionele mesjes.

### Glijvoetje

Bij enkele van onze veiligheidsmessen met veilig verborgen mesje mondt de greep uit in een glijvoetje. Zoals de naam al zegt, glijdt het voetje met zijn onderkant bijzonder soepel over het snij-oppervlak. Op hetzelfde moment wordt via de bovenkant van het glijvoetje het snijmateriaal naar het mesje geleid.

### Houder

De greep is de belangrijkste component van onze snijgereedschappen. Aan de houder bevinden zich de schuifknop, squeeze-grip, knoppen enz. In de houder zit bijvoorbeeld het mesje of het mechanisme verborgen dat het mesje terugtrekt.

### Kwaliteitsmesjes

Alle mesjes van MARTOR zijn kwaliteitsmesjes. Toch zijn er ook hier verschillen in kwaliteit die we specifiek communiceren, zoals roestvrij of TiN-gecoat.

### Mes met squeeze-grip

Actuele voorbeelden: SECUPRO 625, SECUPRO MARTEGO, SECUPRO MERAK en SECUNORM MIZAR. Alle snijgereedschappen horen bij de jonge productfamilie van innovatieve messen met squeeze-grip. Aan de onderkant van de houder vindt u – net als bij een tang – een soepele squeeze-grip waarmee u het mesje bijzonder gemakkelijk kunt vervangen of verwisselen.

### Mesafdekplaatje

Het mesafdekplaatje is het kleine plaatje dat op het mesje ligt. Samen met de meshouder houdt deze het mesje op zijn plaats. Bij veel snijgereedschappen moet u het mesafdekplaatje optillen om het mesje te verwisselen.

We willen dat u onze producten veilig en efficiënt gebruikt. Dit is des te gemakkelijker wanneer u ons en onze snijgereedschappen beter begrijpt. Daarom hebben we een woordenlijst voor u opgesteld. Daarin vindt u de technische termen duidelijk uitgelegd die wij altijd gebruiken.

### M

### Meshouder

Het mesje rust op de meshouder. Daar wordt het mesje door één of meerdere nokken op zijn plek gehouden. Sommige meshouders beschikken bovendien over een kleine magneet om het mesje bij het wisselen extra te beschermen.

### Mesjescategorie

Een bepaalde bovengroep van mesjes noemen we de mesjescategorie. De naamgeving is afkomstig van de vorm (bijv. trapeziummesje, haakmesje, enz.), het toepassingsgebied (bijv. industrieel mesje) of de functie (bijv. schraapmesje, ontbraammesje).

### Mesjestoegang

Bij onze veiligheidsmessen met veilig verborgen mesje noemen wij de afstand tussen de houder en de neus de mesjestoegang. Die is altijd smal genoeg zodat uw vinger er niet in past, maar tegelijkertijd breed genoeg om bepaalde snijmaterialen te kunnen bewerken.

### Mesjeswissel

De meeste van onze snijgereedschappen zijn universele messen. Wij hebben de mesjeswissel zo gemakkelijk, veilig en comfortabel mogelijk gemaakt zodat u zich daarbij niet kunt verwonden en zodat er geen mesjes verloren gaan bij het vervangen.

### Mesklem

Om ervoor te zorgen dat het mesje niet losraakt, wordt het door de mesklem gefixeerd. De mesklem bestaat doorgaans uit een bovenliggend element (het mesafdekplaatje) en een onderliggend element (meshouder).

### Mesopening

De mesopening bevindt zich aan de voorzijde van de houder. Hier komt het mesje uit de houder of gaat het weer terug in de houder.

### Messen voor promotionele doeleinden

Van vele van onze snijgereedschappen bestaat er ook een variant voor promotionele doeleinden. Zonder MARTOR-logo, maar in plaats daarvan voldoende ruimte voor uw logo of profiel. Hiermee geeft u klanten, vrienden en partners een promotieartikel met een hoge praktische waarde en lange levensduur.

### Meswisselknop

Bij bepaalde veiligheidsmessen kunt u op een mesjeswisselknop drukken om de mesjeswissel te beginnen.

## M › P

### Metaaldetecteerbaar

De productfamilie van de MDP-messen is speciaal ontworpen voor “gevoelige” branches, zoals de levensmiddelen- en farmaceutische industrie. De afkorting MDP staat voor “metal detectable plastic”. MARTOR-messen die gemaakt zijn van deze speciale, hoogwaardige kunststof kunnen door de metaaldetector gedetecteerd en zo eruit gefilterd worden, wanneer ze onbedoeld in het productieproces zijn beland. Op deze manier kunnen storingen en verontreinigingen door zelfs de kleinste kunststof deeltjes worden vermeden.

### Neus

Alleen bij onze veiligheidsmessen met veilig verborgen mesje vindt u een neus. Samen met de houder schermt deze betrouwbaar het mesje af. De neus is in de meeste gevallen spits genoeg om het insteken voor u gemakkelijker te maken – maar tegelijkertijd toch zo afgerond, dat de gebruiker zich er niet aan kan snijden.

### Oog

Het oog bevindt zich achteraan de houder. Met behulp van dit oog kunt u uw snijgereedschap op een veilige plek ophangen. Of u kunt een touwtje door het oogje doen en hieraan uw MARTOR-mes ophangen.

### Optioneel mesje

Bijna al onze veiligheidsmessen kunt u desgewenst voorzien van een ander MARTOR-mesje. Dit optionele mesje kan bijv. een haakmesje zijn (in plaats van het gemonteerde trapeziummesje). Het kan ook roestvrij of van een TIN laag voorzien zijn. Het kan ook afgeronde hoeken of botte punten hebben. Dit is – met de ca. 200 mesjes die wij in assortiment hebben – maar een kleine selectie van mogelijke variaties.

### Plakbandritser

Sommige van onze snijgereedschappen hebben bovendien een plakbandritser. Voorbeelden: SECUMAX 320. Het gaat hier om een beweegbaar metalen plaatje met twee verschillende ritsdiepten.

### Productcategorie

Een bepaalde bovengroep van snijgereedschappen noemen we productcategorie. Daarvan hebben we er drie: 1. veiligheidsmessen, 2. cutters, 3. speciale messen (scalpels, ontbraammessen, schrapers enz.).

### Productfamilie

Een subgroep van snijgereedschappen die een specifiek kenmerk delen, noemen we een productfamilie. Deze producten kunnen ook in verschillende productcategorieën te vinden zijn. Voorbeelden zijn: MDP-messen, wegwerpmesjes, messen voor promotionele doeleinden, messen met tanggrip enz.



# VOOR EEN OPTIMAAL BEGRIP. VAKTERMEN UIT DE WERELD VAN MARTOR.

S

## Schuifknop

De meeste van onze veiligheidsmessen die over automatic of fully automatic blade retraction mesjes beschikken, zijn uitgerust met een schuifknop. Door de schuifknop naar voor te drukken, zet u het mesje in de snijpositie.

## SECUMAX

SECUMAX is bij ons de naam voor de productgroep van al het snijgereedschap dat de hoogste graad van werkveiligheid biedt. SECUMAX-veiligheidsmessen beschikken doorgaans over een verborgen mesje, dat noch bij de gebruiker, noch bij de verpakte producten in de buurt komt.

## SECUNORM

SECUNORM is bij ons de naam voor de productgroep van al het snijgereedschap dat een hoge graad van werkveiligheid biedt. SECUNORM-veiligheidsmessen beschikken doorgaans over automatic blade retraction om de gebruiker te beschermen tegen snijwonden.

## SECUPRO

SECUPRO is bij ons de naam voor de productgroep van al het snijgereedschap dat een zeer hoge graad van werkveiligheid biedt. SECUPRO-veiligheidsmessen beschikken doorgaans over fully automatic blade retraction om de gebruiker te beschermen tegen.

## Snij-oplossingen

Onze producten, prestaties en diensten zijn samen de garantie voor veilige snij-oplossingen. Onze oplossingen zijn altijd afgestemd op een specifiek "snijprobleem" bij u ter plaatse, bijvoorbeeld een bepaalde snijtoepassing, een speciale snij-omgeving en/of een speciaal snijmateriaal.

## Snijdiepte

De snijdiepte geeft aan hoe diep het mesje in het snijmateriaal dringt.

## Snijkanaal

Terwijl de "mesjestoegang" het gebied tussen de greep en de punt van het mes omvat en tot aan het begin van het verborgen liggende mesje reikt, loopt het snijkanaal nog verder. Bijvoorbeeld de SECUMAX 350: met snijkanaal bedoelt men het volledige traject dat het te snijden materiaal aflegt wanneer het met het mes in contact komt. Van de "toegangspoort" tussen de greep en de punt via het mesje tot de daarachter liggende schede van kunststof. En: hoe smaller het kanaal, des te gemakkelijker gaat het snijden.

S > V

## Snijmateriaal

Met uw snijgereedschap bewerkt u het snijmateriaal. Datgene wat u daarmee bijzonder goed kunt snijden, valt onder de "hoofdsnijmaterialen". Met "secundaire snijmaterialen" bedoelen we materialen die u met uw MARTOR-mes eveneens kunt snijden, maar daar niet speciaal voor ontworpen is.

## Snijvlak

Het geslepen gedeelte van het mesje noemen wij het snijvlak. Wanneer we alleen maar het uiteinde van het snijvlak bedoelen, spreken we over mespunt.

## Snijwijzen

Met Snijtoepassing beschrijven wij hoe of waarvoor de gebruiker zijn snijgereedschap gebruikt. Voorbeelden zijn hier: snijden door trekkende beweging, snijden door druk, krachtsnede of zaagsnede. Anderzijds kan de snijwijze echter ook het resultaat van het snijden zijn, voorbeeld "snijden van een venster" of "deksel van de doos snijden".

## Soft grip

De zachte laag kunststof die een greep bijzonder antislip maakt, omschrijven we als soft grip.

## Squeeze-grip

Bij onze messen met tanggrip wordt het mesje niet door een schuifknop, maar door een squeeze-grip in werking gesteld. Om dit te doen moet u de squeeze-grip aan de onderkant indrukken.

## TiN-coating

TiN staat voor titanium nitride, een chemische verbinding van titaan en stikstof. Dit materiaal wordt gekenmerkt door een zeer hoge hardheid en corrosiebestendigheid. Voor onze met TiN gecoate messen betekent dit minder slijtage en een langere levensduur bij een constant hoge scherpte.

## Veilig verborgen mesje

Het snijgereedschap is zo gemaakt dat het mesje naar buiten toe afgeschermd is. Gevolg: een hoge graad van bescherming tegen snijwonden en schade aan producten. Veiligheidsmessen met verdekt liggend mesje noemen wij voortaan SECUMAX...

V > W

## Veiligheidsmessen

Ook al hebben we nog andere hoogwaardige snijgereedschappen in ons assortiment; veiligheidsmessen zijn onze kerncompetentie. Onze veiligheidsmessen heten zo omdat ze over een betrouwbare beveiligingstechnologie beschikken: het automatisch of volautomatisch terugtrekken van de mesjes en het veilig verborgen mesje. Door het gebruik van onze veiligheidsmessen kan het aantal snij-ongevallen aanzienlijk worden vermindert.

## Veiligheidsniveau

We onderscheiden vier veiligheidsniveaus: standaardveiligheid (manual blade retraction), hoge veiligheid (automatic blade retraction), zeer hoge veiligheid (fully automatic blade retraction) en hoogste veiligheid (veilig verborgen mesje).

## Veiligheidstechniek

Onze veiligheidstechnieken zijn: handmatige blade retraction (alleen bij overige messen), automatic blade retraction (SECUNORM), fully automatic blade retraction (SECUPRO) en het verborgen mesje (SECUMAX).

## Voor rechts- en linkshandigen

Wanneer een mes net zo goed door rechtshandigen als door linkshandigen kan worden gebruikt, duiden we dat in de genoemde vorm aan.

## Wanddikte

Enkele van onze papier- en foliemessen zijn zo delicaat dat wij bij de maten niet spreken over "breedte". In plaats daarvan geven we de wanddikte van de greep aan, die bijvoorbeeld 2 of 3 mm is en gemaakt voor het snijden in dunne stroken en smalle tussenruimten.

## Wegwerpmesjes

Bij onze wegwerpmesjes kunt u de mesjes niet vervangen. U kunt ze na gebruik heel eenvoudig bij het niet-recycleerbare afval gooien.

Z

## 2 maal/4 maal bruikbaar mesje

Kan men het mesje draaien en daardoor meerdere keren gebruiken, dan spreken we van een tweemaal of viermaal bruikbaar mesje.



Brilliant Group B.V.  
Typograaf 8  
6921 VB Duiven

W: [www.hygienepartner.nl](http://www.hygienepartner.nl)  
E: [info@hygienepartner.nl](mailto:info@hygienepartner.nl)  
T: 026 - 3190 590